ZDARMA LEO KALENDÁŘ NA ROK 2005!

ČÍSLO 1 NA ČESKÉM TRHU
www.leo.cz
magazín
LEO
LÁ... É EROTI...
® 1 2005
56 Kč
99 Sk

VYBER SI DÍVKU DO MOBILU!

HANA
LEO PÁRTY
ORGIE MODRÉHO ŽRALOKA

IRIS
Mokrý orgasmus

SEXY TUNING

LEO KAMERA SPECIÁL NA DVOU STRANÁCH

LOLA
Šuká jako o život

BEZ TABU: SPOUTANÁ EXTÁZE

IVANKA
Magický sexuální rituál

Pohlaď si mě!

Mládeži do 18 let neprodejné!

15 NEJLEPŠÍCH MÍST NA SEX

9 771211 447007 01

ANETA

Vážně už nevím, co mám dělat, abych nebyla tak příšerně nadržená. Nemůžu prostě existovat bez tvých doteků, rtů na mých vzrušených bradavkách a tvého úžasně tvrdého, horkého ptáka. Každý večer si laskám svou promočenou, rozpálenou kundičku, dokud se nezačne horce stahovat v těch krásných křečích... Ale nikdy to není takové, jako když ve mně kloužeš ty. Většinou se mi pak celou noc zdá, že si mě bereš tak krásně prudce a nárazově jako posledně.

MODELKY LEO VE VAŠEM TELEFONU!

Hledejte heslo CHCEŠ MĚ MÍT V MOBILU? u fotografií modelek v tomto čísle! Chcete-li takto označenou fotografii obdržet ve formě MMS na svůj mobilní telefon, postupujte podle připojených instrukcí.

LAHŮDKA NA ÚVOD JAKO PŘEDKRM...

Miláčku!

Probouzím se zpocená, s odkopanou dekou a jako bych ještě cítila stisk tvých rukou na zadečku. Hned musím zase hrábnout pod polštář pro svého robertka...

Tvoje zoufale nadržená

Aneta

LEO
vychází měsíčně

Ročník: 16
Číslo: 1
Vychází: 2. 12. 2004
Cena: 66 Kč, 99 Sk

Šéfredaktor
Miloš Bárta
tel.: 281 090 625
e-mail: milos.barta@pk62.cz

Fotograf
Martin Janda
tel.: 608 322 488
e-mail: martin.janda@pk62.cz

Grafik
Solton
tel.: 281 090 605
e-mail: solton@pk62.cz

Podatelna
Hana Casarová
Petra Trojánková
tel.: 281 090 604

Inzerce a reklama
Pavel Mojžíš (vedoucí)
tel.: 281 090 612
e-mail: pavel.mojzis@pk62.cz

Adresa redakce
Leo, P.O.Box 163
Černokostelecká 20/2020
100 31 Praha 10
e-mail: leo@pk62.cz

Předplatné
Distribuci pro předplatitele v zastoupení vydavatele provádí A.L.L. Production, s.r.o., P.O.Box 732, 111 21 Praha 1
Smluvní vztah mezi vydavatelem a předplatitelem se řídí Všeobecnými smluvními podmínkami pro předplatitele.

Objednávky předplatného
tel.: 234 092 851
fax: 234 092 813
e-mail: predplatne@predplatne.cz

Vydavatel
PK 62, a.s., Bohdalecká 6/1420
101 00 Praha 10, IČO: 26211416
DIČ: CZ26211416
tel.: 281 090 601, fax: 281 090 622
www.pk62.cz, www.leo.cz

Ředitel
Michal Brož
tel.: 281 090 630
e-mail: michal.broz@pk62.cz

Vedoucí výroby
Ing. Iva Drbalová
tel.: 281 090 619
e-mail: iva.drbalova@pk62.cz

Sekretariát
Monika Ludvíková
tel.: 281 090 601
e-mail: sekretariat@pk62.cz

Fakturace a honoráře
tel.: 281 090 614
e-mail: fakturace@pk62.cz

Odbyt
František Lošťák (vedoucí)
tel.: 281 090 656
fax: 281 090 620
e-mail: lostak@pk62.cz
Ivana Přibyslavská
tel.: 281 090 621
e-mail: odbyt@pk62.cz
Iveta Kovaříková
tel.: 281 090 620
e-mail: odbyt@pk62.cz

Obrazový archiv
Martina Kyselová (vedoucí)
Magdaléna Hlaváčková
tel.: 281 090 613
e-mail: archiv@pk62.cz

Recepce
tel.: 281 090 611

Repro
Reprostudio RF Hobby, s.r.o.
Bohdalecká 8
101 00 Praha 10
Libor Horáček (vedoucí)
tel.: 281 090 647

Tiskne
Merkurtisk, a.s.
Myslbekova 261
547 01 Náchod

Distribuce
Distribuci po celé ČR zajišťuje Mediaprint & Kapa Pressegrosso, spol. s r.o.

Evidence
MIČ 46 579, MK ČR E 5231
MK ČR E 13352 (časopis s videokazetou)
ISSN 1211-4472, místo vydávání: Praha

V našem vydavatelství dále vychází
LEO, Extáze, Fantastic, Sex kontakt magazín, České ložnice, Flirt, Sex rande, LEO čtení, Markýz, Právě 18, Privát LEO album, LOLITY – LEO Speciál, Nestydatá mládata – České ložnice SPECIÁL, SEXY STARS, PORNO ROKU

V zahraničí vydáváme:
Polsko: EXTASY, SEX FANTASY, SEXY STARS, STRIPTIZ, ALBUM EXTASY, LOLITY, SEX KONTAKT MAGAZYN, MARKIZ, POLKI W ŁÓŻKU
Maďarsko: SUPER EXTÁZIS, SZEX BAZÁR, SZEXLES, LOLITÁK
Rakousko: EXTASE, PRIVAT SEX, LOLITAS,
Slovensko: FLIRT, FLIRT ČÍTANIE
Francie, Kanada: DEBAUCHES, SEXPLOSION, LOLITA
Norsko: SEXPLOSJON, SEXPLOSJON AMATOR
Další: HARDCORE international (Česko, Polsko, Anglie, Francie, Rakousko)
Podrobné informace o našich časopisech najdete na stránkách www.pk62.cz
Nevyžádané rukopisy se nevracejí.
Vydavatel neodpovídá za obsah inzerce.
Všechny modely v tomto čísle jsou starší 18 let.
Přetisk a jakékoli šíření povoleno jen s písemným souhlasem vydavatele.
Tento magazín nesmí být prodáván a jakoukoliv formou zpřístupněn osobám mladším 18 let. © PK 62, a. s. 2004

Milí čtenáři!

Můj strýček míval ve zvyku pořídit si vždycky v závěru roku nějaký nový svršek – nejčastěji to byl zimník – a na Tři krále se objevit ve dveřích s obligátním heslem: ***Do nového roku v novém!*** *Vzpomněl jsem si na něj při přemýšlení o textu na „péefko" a celkem logicky mě napadla varianta Do nového roku v nové! (doplněno obrázkem souložícího páru). Ale máte-li vyhovující partnerku, není jistě důvod se jí zbavovat jenom proto, že jsme o rok starší...*

Až si přečtete dnešního Sexperta a jeho hodnocení automobilu jako místa pro šukání, možná si strýcovo heslo doplníte o slovo „autě", ***ale téměř určitě objevíte aspoň jednu lokaci, kde jste si to ještě s nikým nerozdali.***

Už na stranách 20 a 21 a potom hned za mimořádně vilnou slečnou Hanou na vás čekají zvláštní ***silvestrovská vydání rubrik Bazar a Koktejl****. Protože se vám tohle číslo Leo magazínu dostává do rukou s předstihem, rozhodli jsme se pro jejich zvláštní vydání a pevně věříme, že vám mimořádně zvýšený příděl humoru a odlehčených materiálů přijde vhod. V žádném případě to neznamená, že bychom vás zároveň ochudili o obvyklou porci štavnatého masíčka našich modelek.*

Přeji vám příjemné počtení a pokoukání.

24 Reportáž
Orgie Modrého žraloka - LEO Párty v Hodoníně

30 Sexpert: 15 nejlepších míst pro sex
Tipy, kde si nejlíp užijete.

49 Silvestrovský Leo Koktejl
Zvláštní silvestrovské vydání

53 Leo Trendy – Zadní brankou rozkoše
Análně sex od A do Z

62 Bez tabu: Spoutaná extáze
Čím, jak a proč ji znehybnit.

EVA

U zpovědi

Evo, bereš teorii, že jsi vznikla z Adamova žebra?
Kdybych byla já tou první ženou na Zemi, Bůh by mě nejspíš nestvořil z Adamova žebra, ale z něčeho úplně jiného. Ale tak mě napadá, čím by mi to ten chudák potom dělal?

A co jablko hříchu?
Ďábel by s mým sváděním neměl vůbec žádnou práci, mohl by tam vysázet třeba celý sad jabloní a já bych se mu o něj vzorně starala.

Opravdu? Neujídala bys z úrody?
No jasně že ujídala, a jak! Hlavně z toho stromu, kde by rostla jablka těch „pohlavních hříchů"... Ta jsou jednoznačně nejsladší.

CHCEŠ MÉ MÍT V MOBILU?
Pošli KODD PK3672
(Podmínky najdeš na str. 12)

Už jsi jich ochutnala hodně?
Asi už všechny, co existují. Sex s mužem, ženou, oběma najednou... Co já vím, co všechno pámbíčkáři považují za hřích...

U zpovědi

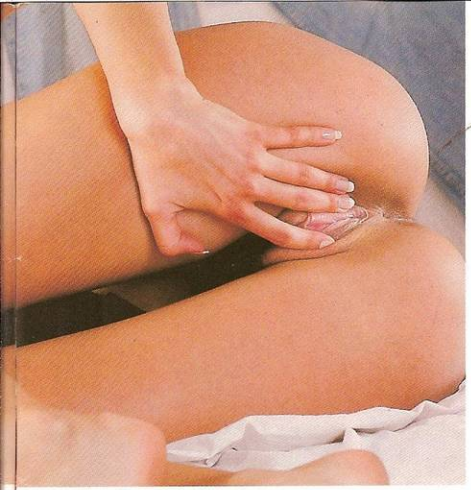

CHCEŠ MĚ MÍT U SEBE?
Pošli KODD PK3673
(Podmínky najdeš na str. 12)

Anální sex? Super! Milování se dvěma patnáctiletýma holkama? Jasně. Měla jsem i ženatého muže, ale rozdávali jsme si to s jeho ženou ve třech, to hřích asi nebude, ne?

EVA

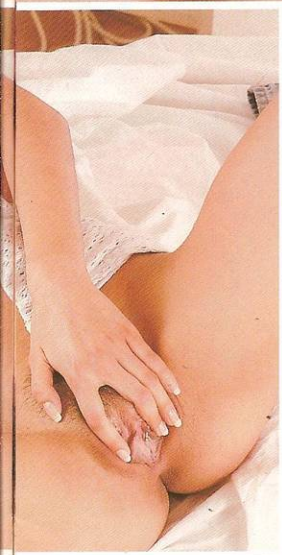

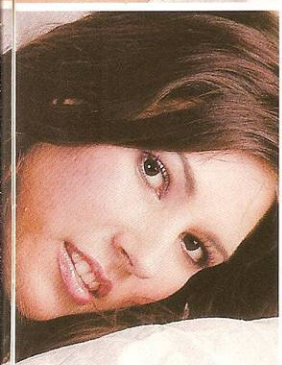

909 464 656
Budu tě poslouchat na slovo!
Pro starší 18 let.
23 Kč/30 s. WPI, P.O. BOX 28, Průhonice.
Tyto služby nepodporuje Český Telecom, a.s., Eurotel, T-Mobile a Oskar.

sexDopisy čtenářů

Těšíme se na vaše fotografie i popis toho, jak vznikaly. Máte nyní tři možnosti, jak nám je doručit:
1) Poštou: **LEO, P.O.BOX 164, Černokostelecká 20/2020, 100 31 Praha 10**
Na zadní straně každé fotografie musí být toto prohlášení: **Souhlasím se zveřejněním své fotografie v periodikách vydavatelství PK 62, a. s.** + podpis, jméno, rodné číslo vyfotografované osoby a adresa, na kterou má být zaslán honorář.
2) Mailem (včetně souhlasu): **milos.barta@pk62.cz**
3) Vložit na internet: http://www.photodepo.net, kde najdete potřebné instrukce.

(1) *Milé Leo, takhle vypadá moje dračice vždycky chvilku před tím, než praštím s foťákem a skočím na ni. Divíte se mi?*
Ivan, Praha

Vůbec se nedivíme, Ivane, kdo by mohl?

DOPIS MĚSÍCE

Zdravím Leo! Stále jsem váhala, jestli mám poslat svou fotku, ale nakonec tak činím. Možná ji neotisknete kvůli prostředí, ve kterém vznikla, ale nebylo to předem připravené ani promyšlené. Tato fotografie vznikla v Itálii, kde jsme byli s přítelem na dovolené pod stanem - takže mě na ní vidíte v něm.

S pozdravem Jana z Moravy

Milá Jano,
byli bychom úplně blbí, kdybychom u amatérských fotografií trvali na kdovíjak luxusním prostředí. Právě to, že vznikají improvizovaně a na místech, kde vás to zrovna napadne, jim přece dodává originalitu. A vás bychom rádi viděli nahou kdekoliv ;-)

(2) *Dávno jsem zavrhl pokusy o uměleckou fotografii, zátiší a krajinky. Fotografuji teď výhradně svou přítelkyni. Radovan, Praha*

Správně, Radovane, tohle je přece ta nejkrásnější krajina na světě!

(7) (8) *Moje kočička si potrpí na bezvadné prádýlko a vždycky, když jí koupím nějaký nový kousek, ji v něm napřed musím vyfotit a pak pomilovat. Tentokrát se v něm nechala i vyfotit. Jak se vám líbí?*
Zdeněk, severní Čechy

Myslíte prádýlko, nebo vaši kočičku, Zdeňku?

(3) (4) (5) (6) *Ahoj, posílám vám pár foteček, které pořídil můj přítel. Oběma se nám focení moc líbilo a co následovalo po něm, to si asi domyslíte.*
S pozdravem Anička a Tomík

Co následovalo? Ukládání fotek na photodepo.net, ne?

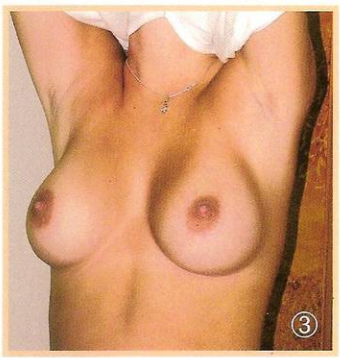

POCHLUBTE SE SVÝMI PŮVABY!

Pošli to on-line

VŠECHNO MŮŽETE POSLAT HNED TEĎ!
Příspěvky do tohoto časopisu nyní přijímáme i v ELEKTRONICKÉ PODOBĚ!

- Dopisy redakci!
- Fotografie do časopisu!
- Sexy inzeráty!

To všechno můžete nyní posílat rychle, pohodlně a ZDARMA! Připojte se na www.photodepo.net a půjde to samo!

www.photodepo.net

RITA

Měla jsem to napsat „jak mi zobák narostl", natvrdo a bez okecávání, takže slušňáci, obraťte list!

Tak co, chlapáku, máš na mě chuť? Pojď, udělám ti to jako ta nejsprostší děvka. Vybal na mě ten parádní klacek a dobře se dívej na moje vzrušený cecky a mokrou škvíru.

CHCEŠ MĚ NA DISPLEJ?
Pošli KODD PK3679
(Podmínky najdeš na str. 12)

Vulgární děvka

Vidíš, jak teču? Chyť mě za kozy a nacpi mi toho nalitýho žaluda až do krku, chci tě hulit! Mmm, jo, chutnáš skvěle, ale už strašně moc toužím, abys ho do mě narval, tak dělej, chci píchat...

Au! Bože, to je ono! A nepřestávej, per to do mě, víc, ještě, hlouběji, přirážej, mrdej mě! Páni, už budu, pojď, vycákej se do mě, chci cítit, jak stříkáš, honem... AAACH!

STÁHNI SI MĚ!
Pošli KODD PK3678
(Podmínky najdeš na str. 12)

KÁČA S ČERTEM V TĚLE

VĚK: 19 let
MÍRY: 95-63-90
BYDLIŠTĚ: Praha
PRVNÍ SEX:
v sedmnácti
POČET PARTNERŮ: 6
NAHÁ SE FOTILA:
poprvé
NA SOBĚ MÁ NEJRADĚJI:
kundičku

Pozor, čtenářská soutěž!

*PRAVIDLA SOUTĚŽE: Každý měsíc vybíráme z vašich snímků nejlepší sérii, kterou hodnotíme rovnou tisícovkou. Nezapomeňte laskavě na zadní stranu každé fotografie napsat: **Souhlasím se zveřejněním své fotografie v periodikách** vydavatelství **PK 62, a. s.**+ podpis, jméno a rodné číslo zobrazené osoby a adresa, na kterou má být zaslán honorář. V obálce, označené heslem „SEXBOMBIČKA", je zašlete na adresu: LEO, P.O.Box 164, Černokostelecká 20/2020, 100 31 Praha 10.*

V létě jsem byla s pár spolužáky na chalupě. Byl tam i Marek, který se mi líbil už od prváku. Celý týden to ale vypadalo, že o mě nemá zájem. Když jednou všichni šli k vodě a my tam zůstali sami, začala jsem se na verandě opalovat jenom v maličkých kalhotkách.

Marek za chalupou štípal dříví. Slyšela jsem, že přestal, a pak vrzlo prkno na verandě. Věděla jsem, že stojí u mě, a bradavky se mi postavily. Pak jsem na nich ucítila jeho prsty a kalhotky byly skrz naskrz.

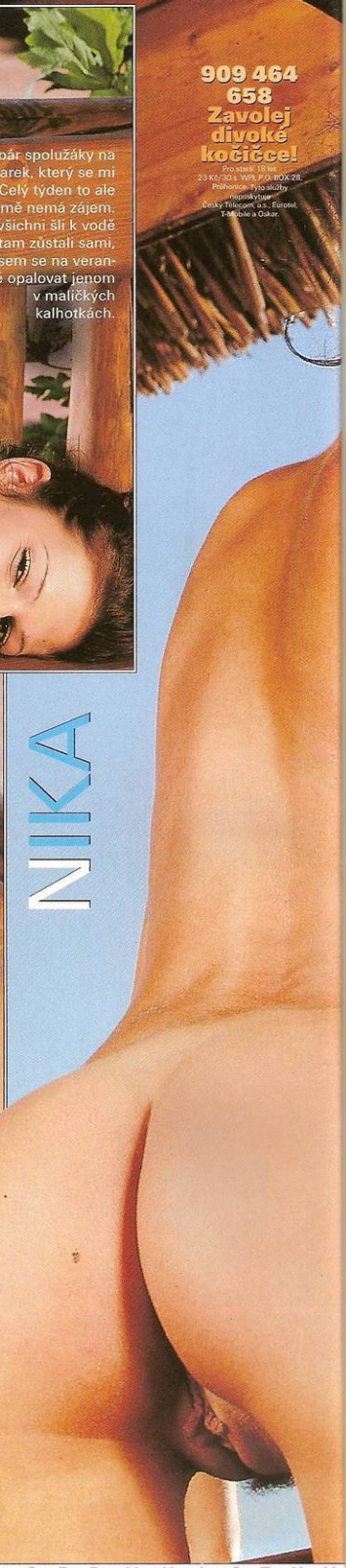

NIKA

909 464 658
Zavolej divoké kočičce!
Pro starší 18 let.
23 Kč/30 s. WPL P.O. BOX 28, Průhonice. Tyto služby neposkytuje Česky Telecom, a.s., Eurotel, T-Mobile a Oskar.

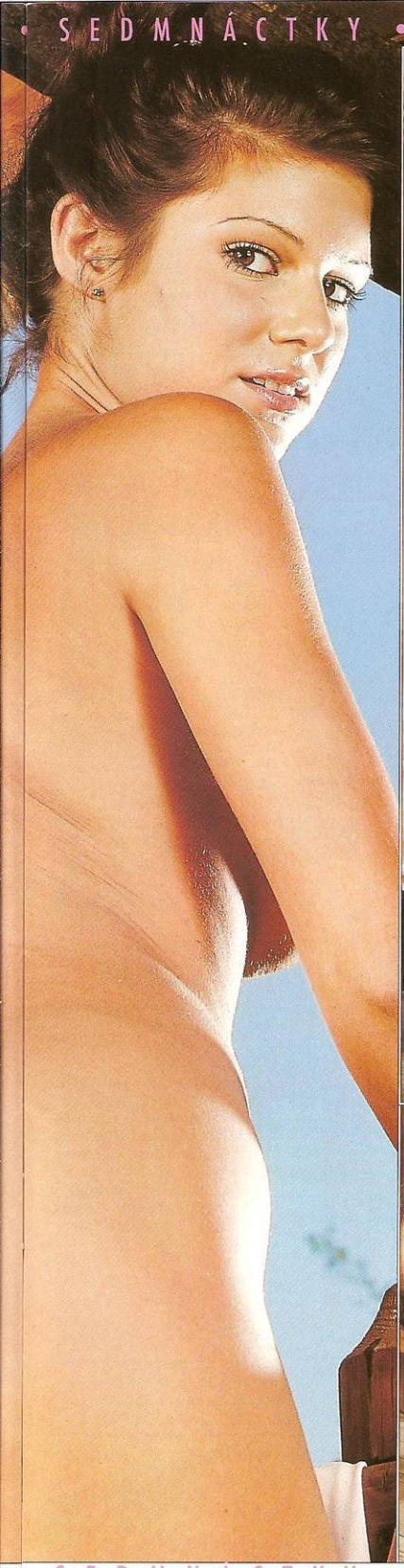

Kalhotky skrz naskrz

Líbal mě po celém těle, pak mi je stáhl a odnesl mě dovnitř. Jeho krásně tvrdý pták opatrně pronikl do mé kundičky... a bylo to. Zbytek pobytu jsme nevytáhli paty z ložnice!

Krásky
NESTOUDNÉ & CHLÍPNÉ
dobře víme, co potřebuješ...
...A TAKY TI TO DÁME!
909 606 610
VOLEJ

ŽHAVÉ Kočky
čekáme JEN na tebe
906606610

Sexy kundičky
Lenka
909 606 610
Provozuje Top Galaxys, zajišťuje Halotel, cena 30Kč/min.

Jsme dvě hravé kočičky a hledáme si kocourka, který by si chtěl s námi zařádit. Pošli nám SMS ve tvaru: **SEX TG BI tvůj text** na **903 55 30** nebo mi zavolej na **906 606 610.**

Provozuje Top Galaxys. Technicky zajišťuje Halotel, TopicPress; 60Kč/min, 30Kč/sms.

LEO SPECIÁL - lolity

Nezralé broskvičky k nakousnutí – šestnáct fotosetů těch nejkrásnějších a nejnadrženějších, sotva ochmýřených mláďat včetně jejich zpovědí!

68 stran dokonalého čtení a pokoukání pro každého milovníka mladého masíčka.

LEO Speciál-lolity vyšlo 16. listopadu!

Je nás tady TŘICET a všechny chceme SEX!
ŽIVĚ!
Zavolej nám na
909 46 46 58
Poskytuje GRYF s.r.o., P.O. BOX 28, Průhonice
Pro mladé 18 let • 23 Kč/30 sec.

DVD+VHS
za 179,- Kč
za 229,- Sk
KONTAKTUJTE NÁS
Nabídkový katalog je ZDARMA nebo nakupujte a objednávejte na WWW.EROTIKWORLD.CZ
+ poštovné a balné, nad 6 ks pošt. a balné zdarma

EROTIK WORLD s.r.o.
Revoluční 530
738 01 Frýdek Místek
tel/fax +420 596 420 999
mobil 775 705 832
e-mail: shop@erotikworld.cz

EROTIK WORLD s.r.o.
P.O.BOX 46
022 01 Čadca, Slovensko
tel +421 904 891 674
e-mail: shop@erotikworld.sk
www.erotikworld.sk

Hledáme obchodní zástupce

Jsi taky tak vzrušující a chtivý jako já?
Pošli mi tvoji nejvzrušující SMS s heslem sexsos na číslo 900 55 30
Fa. FFC 30 Kč/S

LOTOS CLUB

- Příjemné společnice!
- Diskrétní prostředí!
- Vyhřívaný bazén!

www.lotos.cz

Kupeckého 832
149 00 Praha 4
tel.: 272 916 825
272 940 565

Pro držitele tohoto inzerátu STRIP SHOW a vstup zdarma, pokud nepřijede vozem taxi! For holders of this advertisement STRIPSHOW and entry free in case that you won't arrive by taxi!!

Stálý nábor dívek! Otevřeno nonstop!

POZOR! PENÍZE IHNED

JE VÁM VÍCE NEŽ 18 LET? JST PŘIROZENĚ ATRAKTIVNÍ DÍVK NEBO ŽENA, PŘÍPADNĚ PÁR?

HLEDÁME EROTICKÉ MODELKY

Napište nám na adresu LEO, P.O.BOX 164 Černokostelecká 20/2020, 100 31 Praha 1 přiložte svoji fotografii a do levého horního rohu napište heslo ATELIÉR.
Můžete se ozvat i telefonicky na číslo 608 322 488. Máme zájem pouze o dívky, ženy a páry!
Tato výzva má trvalou platnost.

CASTING LEO
OSM HODIN EROTIKY

Ačkoliv krásných holek chodí po ulicích tisíce, o modelku pro erotický časopis nezakopnete na každém rohu. A každý – Leo nevyjímaje – potřebuje čas od času doplnit stavy a získat čerstvou krev. Kromě průběžné inzerce pořádáme jednou ročně „velkovýlov" – Leo casting.

CASTING JE KDYŽ...

Adeptky pózování před erotickým objektivem, které přehlédly naši reklamu a nepřišly na konci září na konkurz, udělaly velkou chybu. Mohou se sice na redakční telefon ozvat kdykoliv, ale Leo casting má neopakovatelnou atmosféru, danou už tím, že probíhá přímo v ateliéru některého z předních českých fotografů, zaměřených na erotickou fotografii. Kromě toho, že se mohou osobně setkat s téměř kompletní posádkou našeho vydavatelství, je čeká nejlepší možný servis, na místě si mohou vyzkoušet práci před fotoaparátem i videokamerou a v neposlední řadě dostanou na závěr zajímavý honorář – tři tisíce korun – na ruku. Konkurz má také tu výhodu, že zájemkyně mohou na místě navázat všechny profesionální kontakty, které naše vydavatelství nabízí, od prostého pózování fotografovi až po práci na živém internetovém chatu.

TÝM PK 62 V AKCI

Fotoateliér Petrák v pražských Strašnicích se poslední zářijový den začal už před polednem plnit dívčí krásou a krátce po dvanácté získaly půvaby vedoucí našeho archivu a šéfky netového Pussy harému vážnou konkurenci. Všichni měli co dělat. Šéfredaktor Českých lož-

CASTING LEO V ČÍSLECH

- zářijový konkurz trval včetně přípravy ateliéru 11 hodin
- zúčastnilo se ho 39 dívek
- jejich průměrný věk byl 19,7
- fotograf exponoval 702 záběry
- bylo pořízeno 90 minut videozáznamu
- na honorářích bylo vyplaceno 117 000 Kč

nic se ujal role dveřníka a nenápadně rentgenoval očima každou příchozí, sotva překročila práh. Vedoucí obrazového archivu každou slečnu zaevidovala, vyplnila s ní potřebné dokumenty a po skončení práce jí vyplatila honorář. Hanka, která vládne své „stáji" laskavou, leč pevnou rukou, nabízela slečnám práci internetových modelek. Chlapci z netového oddělení pilně fotili a natáčeli, firemní fotograf Martin si neoddychl ani na minutu, náš šéfredaktor si povídal s paní Petrákovou, legendární fotografkou, a vstřebával dojmy pro tuhle reportáž. A nad tím vším bdělo zkušené oko našeho bývalého pana ředitele.

JEDNA KOČKA ZA DRUHOU

Letos byla zřejmě mimořádně povedená úroda lolitek, protože všechny dívky, které se vystřídaly před našima očima po dobu, kterou jsem na konkurzu strávil, patřily jednoznačně do téhle kategorie. Jedna štíhlejší, vyholenější a na pohled nevinnější než druhá – radost pohledět (a vyfotit)! Kromě těch správně holčičích proporcí totiž pravou lolitku dělá hlavně výraz očí a obličeje a třeba černovlasá Martina díky svému kukuči už kromě culíků nic k dokonalosti nepotřebovala. Její čumáček vyzařuje tu přesnou dávku nezkušenosti, namixovanou s touhou po neznámém a příslibem totálně bouřlivých orgasmů. Když se před natáčením dvouminutového striptýzového klipu bezděky klukům z internetu přiznala, že to bude poprvé, vůbec mě to nepřekvapilo. O to líp vypadal výsledek. Nejenom na kameře, ale i fotkách. A její půvab nezkušeného, ale zatraceně lačného koťátka vyzařuje dokonale i z pracovních snímků, jak se můžete sami přesvědčit na téhle straně.

CO SI VZÍT NA CASTING:

- VLASTNÍ HŘEBEN, GUMIČKY A SPONKY
- LÍČIDLA
- NEJMÉNĚ DVOJE EROTICKÉ PRÁDLO
- VIBRÁTOR (NENÍ PODMÍNKOU, ALE VÝHODOU)
- VYBUZENÉ LIBIDO

Vystřihni a věnuj své přítelkyni!

MICHAELA: PÓZOVAT NAHÁ BYL VŽDYCKY MŮJ SEN

Osmnáctileté Míši jsme se zeptali skoro na všechno, co nás zajímalo (Martina by určitě zajímalo, jestli by u něj Míša nechtěla občas přespat, ale jako profesionál si takové dotazy musí odpustit).

Odkud jsi, Michaelo?

Z Kladna. Není to daleko a na tenhle konkurz bych klidně jela i dál.

Vážně?

Tolik toužíš stát se naší modelkou?

Určitě. Je to tak, některé holky třeba v pubertě sní o tom, že budou zpěvačkami, já vždycky snila, že budu modelkou. Prohlížela jsem se nahá v zrcadle a zkoušela si různé pózy už jako hodně mladá holka.

To zní dobře. Poprvé ses fotila nahá až dnes?

No, jednou jsem to vlastně zkoušela sama, ale fotky se moc nepovedly, takže se dá říct, že až dnes. Zato jsem se tehdy nádherně vzrušila a normálně se před tím foťákem udělala.

Vypadá to, že máš pro tuhle profesi vážně předpoklady. A co dnes, taky ses udělala?

(smích) Ne, to fakt ne. Musela jsem se soustředit, abych všechno dělala tak, jak mi Martin říkal, a abych vypadala dobře. Ale že bych byla úplně v klidu, to vážně říct nemůžu...

Takže tvého přítele dnes nejspíš čeká náročná noc, co?

Hm, momentálně kluka nemám. Ale nijak zvlášť mi to nevadí, ruce mám zdravé (smích) a on se nějaký určitě brzy najde!

O tom tedy vážně nepochybujeme. Tak hodně štěstí nejen při shánění partnera, ale i v branži!

Stačí mi po nich přejet jazykem

Za to, že sex miluju a dokážu si ho užít ze všeho na světě nejvíc, můžou moje prsa. Narostla mi hodně brzy, takhle vypadají už od mých třinácti a kluci po mně odjakživa jeli jako zběsilí. I holky – s první jsem si to rozdala ještě na základce a díky ní jsem taky poznala, jak jsou moje kozičky citlivé a co se jim nejvíc líbí.

ALINA

ALINA

Všimni si, že moje prsa nejsou zas nějak extra velká, vypadají tak hlavně díky velikým dvorcům. A právě ty mi stačí pohladit nebo po nich přejet jazykem a teču jak staré necky. Nalitý ocas zbožňují úplně stejně jako moje prcinka. Můj poslední přítel vždycky úplně šílel, když jsem mu ho mezi nimi vyhonila. Teď jsem momentálně sama, ale řekla bych, že dlouho to trvat nebude. Co myslíš, kocoure? Měl bys chuť na moje ceciny?

Stačí mi
po nich přejet
jazykem

VOLEJTE
909 55 45 69
MEGA SEZNAMKA
POZOR!!! Dámy mají podání inzerátu ZDARMA !!!
Volejte: 225 296 165
1. Odpovězte na inzerát (BOX:XXXX)
2. Zadáte si vlastní nový inzerát
3. Vyslechněte si odpovědi na Váš inzerát
NEJVĚTŠÍ DATABÁZE V ČR.
MEGA ŠANCE NA SEZNÁMENÍ.
ÚSPĚCH ZARUČEN - VOLEJTE HNED!
Garance otištění anonymního inzerátu v kontaktních a erotických časopisech! Do 3 dnů i na www.ice.cz
MEGA SMS
Pro spuštění MEGA SMS zašlete zprávu na 602 43 41 85 ve tvaru MEGA_PIN (PIN získáte při zadání inzerátu) a budeme Vás informovat o odpovědích na Váš inzerát.

ONA HLEDÁ JEHO

♥Čtyřicetiletá rozvedená baculka hledá muže z Prahy k občasným schůzkám, který umí být něžný a galantní. Vše oplatím láskou a pěkným miláním. Umím se přizpůsobit, vaše soukromí budu respektovat. BOX:410197

♥Jsem schopná se provalet celý víkend v posteli, je ale moc velká, potřebuji pořádného chlapíka, který by ji zapínil, ovšem nejen tu postel... BOX:404805

♥Nároživá černovláska, štíhlé postavy a tmavěhnědých vlasů hledá chlapa na ukojení nenasytné dírky. BOX:404803

♥Atraktivní, 28letá tmavovláska, dole upravená, prsa 3, hledá muže do 50let, který je schopný mně rozmazlovat. BOX:404802

♥Sympatická, dobře vyvinutá blondýna čeká na super chlapa se smyslem pro humor a něžné milování. BOX:404224

♥Jsem stále mokrá a neukojená. Hledám muže, který by byl schopen neustále uspokojovat moji kočičku. BOX:404221

♥Hledám muže na občasné schůzky, který je zadaný ale přesto sám. Jsem bruneta s větším poprsím. BOX:404220

♥Jsem atraktivní uklizečka a zjistila jsem, že mě rajcuje sex v kanceláři. Jdeš do toho se mnou ?? BOX:404219

♥Jsem rozvedená, 29let, 169cm, hledám muže přiměřeného věku, který by to myslel vážně jako já. BOX:404218

♥Obyčejná holka, která to prostě má ráda hledá muže pro vášnivé chvíle. BOX:404217

♥Toužím si vyplnit svůj sen a milovat se na veřejnosti. Když budete dva, tím lépe. Jsem atraktivní blondýna. BOX:404211

♥Jsem pohledná blondýna a miluji sex. Nemám přítele a sex mi moc chybí. Proto hledám přítele, který by mně po všech stránkách uspokojil. BOX:404209

♥Zajímám se o nezadaného mladíka, který se chce přiučit od zkušené, atraktivní 40citky. Byt mám. BOX:404206

♥Jsem 40letá plavovláska, ráda se oblékám do erotického prádla, mám ráda klasiku, orál a ráda zkusím i něco nového. Nabízím a požaduji zdraví. BOX:404204

♥Jsem hodně energická, se svým manželem tu energii ze sebe nedostanu, hledám pořádného a nadrženého živočicha. Mám k dispozici byt. Je mi 28let. BOX:403856

♥Pořádně mi pojeď moji nadrženou dírku. Hledám samce z okolí Chotumova a Jirkova. BOX:403848

♥Svobodná, 28letá žena s vlastním bytem hledá přítele k intimním schůzkám u mě doma. BOX:403845

♥Mám moc ráda orál a potom pořádný tvrdý sex. Ozvi se, Zaneta. BOX:403843

♥Je mi 32let, rozvedlá jsem se, chci si to ted pořádně užít. Hledám chlapa i dva na divoký sex. BOX:403842

♥Jsem drobné, štíhlé postavy, mám vlastní byteček, hledám muže, který po dobré večeři by mně vášnivě pomiloval. Jsem z Liberce. BOX:403836

♥Věra, 29let/ 176cm, hnědé oči, dlouhé vlasy rozvedená, bez závazků, hledá příjemného muže do 45let pro občasné schůzky plné vášně, rafinovaného milování, fantazije. BOX:403834

♥Máš milování taky tak rád jako já, zavolej, je mi 30let. Domažlice. BOX:403829

♥Jsem sama a toužím po divokém milování s mužem, ženou nebo párem. Už nechci být věrná jednomu, jsem 28letá atraktivní blondýnka. BOX:403828

♥Drobná, hnědovlasá dívka touží poznat něžného muže do 35let, vysokého, něžného, sympatického, milého pro krásný sex. BOX:403826

♥Jsem atraktivní dívka, 176cm, 59kg, hledám muže pro společné milování, pouze do 33let. BOX:403822

ON HLEDÁ JI

♥Ahoj, 28letý, svobodný, 184 cm vysoký, z Plzně, sportovec, s upraveným kolíkem, hledá příjemnou dívku či ženu na krásné mazlení, lízání a vášnivý sex. Plzeň a okolí. BOX:410202

♥Dobrý den, jmenuji se Pavel, je mi 38 let a rád bych se seznámil se ženou nebo s dívkou. Mám rád sex. BOX:410201

♥Hledám pohlednou přítelkyni k občasným diskrétním schůzkám. Hledám milenku, která se ráda mazlí a miluje, do 40 let. Jsem pohledný a rozumný muž. Je mi 40 let, štíhlý, na úrovni, který ví, co žena potřebuje a má pochopení. Zdravý podmínkou. Přerov, Olomouc a Prostějov. BOX:410200

♥Ahoj, jmenuji se Dan, 34 let, ženatý. Hledám ženu, svobodnou nebo vdanou na občasný sex u Tebe, u mě, nebo v autě, v přírodě, prostě tam, kde se nám to zrovna naskytne. Nejraději ze všeho lížu. Zatím nezávazně, časem se uvidí. 100% zdraví a diskrétnost. Jsem z východních Čech, auto mám. Prosím ozvi se. BOX:410199

♥Ahoj, jsem 28/ 174, sympaťák z Pardubicka. Rád bych poznal hezkou dívku pro společně strávené chvíle. Mám rád koně, závodně jezdím. Moc se na Tebe těším. Díky BOX:410197

♥Ahoj, jmenuji se Jirka. Miluji sex v gumě se všim všudy, krome S/M. Rád se nechám prohlédnout od nějaké zdravotní sestřičky. Je mi 28 let a jsem ze západních Čech. BOX:410196

♥Ahoj, jmenuji se Míra, je mi 27 let, měřím 175 cm, vážím 75 kg, jsem normální, obyčejný, nenáročný, baví mě práce a už jsem dlouho neměl ženskou, protože nemám čas chodit po diskotékách a právě touhle cestou hledám nějakou milou, hodnou, upřímnou a úplně normální holku, nenáročnou, která nejde jenom po penězích, ráda snad to vyjde. BOX:410195

Zákaznická linka: 225 396 396

GRYF, info@audiotex.cz, 27,50Kč/30sec.
POUZE pro starší 18 let. Neposkytuje Český Telecom, Oskar, T-mobile.

REPORTÁŽ LEO

ORGIE MOD

Tři lesbo-grácie jdou na věc.

Spisovatel Petr Jilemnický by nejspíš užasl, kdyby viděl, co se loni v létě odehrávalo v disco klubu Blue Shark v hodonínské ulici, která nese jeho jméno. Ale brada nejspíš klesla i leckterému zkušenému návštěvníkovi podobných akcí – Rudí ďáblové byli totiž v mimořádné formě.

Leo Párty nevznikl jediný snímek, což by byla nenahraditelná škoda.

START NA PLNÝ PLYN

Že jsou obyvatelé jižní Moravy veselí, srdeční lidé, kteří se skutečně umí bavit, je všeobecně známá věc. Vzhledem k tomu, že převážná většina Leo-Párty-týmu Red Devils Mr. Erika pochází z Brna, pohybovali se takříkajíc na domácí půdě a jejich akce v Hodoníně nemohla dopadnout jinak než skvěle. Návštěvníky Modrého žraloka nemusel nikdo zvlášť hecovat, přicházeli už v povznesené náladě a výtisky Leo magazínu, nabízené zcela minimalisticky oblečenými hosteskami, mizely z jejich rukou jako sníh na jaře. A právě díky skvěle rozparáděné atmosféře a tomu, že hostesky byly nové, jsme (jste) málem přišli o část fotodokumentace. Našeho fotografa totiž nové tváře – a co si budeme povídat, nejenom tváře – zaujaly natolik, že kdybych ho pár vteřin před zahájením programu nedovlekl na parket, možná by z téhle

Profesionální ocuc dudlíků

KOMPLETNĚ ZTUHLÝ DIVÁK

Erotický program jako už tradičně zahajuje Terry. Obkrouží parket, lemovaný nadšenými diváky, postupně se svlékne až do kozače a na poslední kousek – tanga – s vybírá dobrovolníka z publika. Znovu se mi potvrzuje teorie, že čím víc působí vybraný týpek suv rénně, tím vyděšeněji působí, kd je polonahou kráskou vytažen na oči všem přihlížejícím a zapoj do akce. Ale nejde ani tak o to, jak člověk vypadá, znám to kone konců z vlastní zkušenosti. On s i z tak banální činnosti, jakou je rozepnutí podprsenky, může stá celkem zapeklitý problém v momentě, kdy se ocitnete v zá reflektorů a upřou se na vás pohle celého sálu, byť váš obličej je v tu chvíli to poslední, co je zajímá...

Praha, střední Čechy, Čechy: Jsem mladá, temperamentní a vášnivá. Ráda se bavím a nudu v posteli přímo nesnáším! Pokud jsi muž, který má úroveň a v sexu se vyzná, pak se mi určitě ozvi - nejlépe **pošli SMS** Napíšeš: **DRACICE+text tvé zprávy,** tu pak pošleš na **č.900 0330.** Je to nejrychlejší způsob jak se domluvit na schůzce. Těším se!

Zajišťuje: * PSMS s.r.o., P.O.BOX 68, Praha 4. * Cena: 30Kč/SMS * Pro starší 18 let.

ORÉHO ŽRALOKA

CO ZAŽIL Modrý žralok?

- dvě krásné topless-hostesky
- pět hodin hudby, popíjení a tance
- tři dámské sólo striptýzy
- jeden mužský striptýz
- tombolu s erotickými cenami
- erotické soutěže pro diváky
- autoerotickou show
- lesbi show ve třech
- ráchání v bazénu
- Erikovy „flusance fajra'

Nicméně holohlavý vazoun, kterého bych v pusté půlnoční uličce potkat vážně nemusel, byl z Terry mimořádně paf. Kdo ví, třeba takovýhle privátní striptýz z bezprostřední blízkosti v životě neviděl.

TISÍC A JEDNA EREKCE

Jessica měla štěstí na trochu uvolněnějšího partnera. Možná to bylo tím, že už nebyl prvním, kdo se toho večera odvážil do jámy lvové, možná na něj éterická Jess v orientálním kostýmu harémové tanečnice nepůsobila tak „nebezpečně" jako živelná Terry. Každopádně se zdálo, že si svých patnáct minut slávy docela v pohodě vychutnává. A můj postřeh číslo dvě: Vypadá to, že se Jessica výborně našla. V průsvitných závojích odalisky to jejímu křehkému tělíčku kromobyčejně sluší a ten poslední kousek, který jí zakrývá spodní polovinu obličeje až do konce, skvěle dodává celému číslu grády. Zkrátka, v mém soukromém harému snů už má Jess místo jisté. Ke konci přestávky, kterou veselí Moraváci beze zbytku využili k mocnému náporu na místní bar, jsem začal zavčasu pátrat po Martinovi, aby náhodou nezmeškal vystoupení Sonji Chiconny.

BOUCHAČKA V AKCI

Někdy si cestou na Leo Párty krátíme čas hádáním, jakou bude mít Sonja připravenou novinku pro své autoerotické vystoupení. Většinou to není moc fér, protože Martin je jakýsi průtokový ohřívač informací (všimněte si, jak diplomaticky lze opsat drbnu) a s Erikovým týmem je ve spojení častěji než kdokoliv z nás, takže míval zaručené zprávy. Tentokrát jeho tam-tam ale nejspíš zaspal, protože když se Sonja ve finále své show vytasila se svítícím robertkem- šestiraňákem, i on překvapeně pozvedl obočí. Impozantní bouchačka, nořící se do její sladké kundičky, vypadala opravdu skvěle a k dokonalosti možná chyběl jenom nějaký ten „výstřel"... Když jsme v autě na zpáteční cestě hodnotili celou akci a tipovali, co si tam Sonja strčí příště, padaly hlášky jako bazuka, ale nikdo si nebyl upřímně jistý, že se to nemůže stát.

LESBICKÝ TROJBOJ

Podle hesla „to nejlepší na konec" se v závěru hodonínské Leo Párty odehrál (těsně před tradiční Erikovou fire-show) zlatý hřeb Rudých ďáblic, trojitá lesbi show. Sonja, Terry a Jessica vlastně ve zkratce předvádějí, jak to vypadá, když se tři holčiny rozhodnou si to rozdat. Přivlní se na parket ze tří stran, chvíli kolem sebe jenom vyzývavě krouží, přibližují se a koketují, pak jedna druhou pohladí, začne jí rozvazovat podprsenku, navzájem se svléknou do naha a předvedou totálně vyrajcovaným divákům dokonalou holčičí trojku. Hlazení zadečků, líbání kozičeк, olizování bříška... Dvě na jednu, jedna na dvě, jejich tělíčka se po sobě plazí a navzájem se ovíjejí, aby skončila v dokonale uzavřeném okruhu, kdy tři pusy a tři kundičky konečně zapadnou do sebe. Teď tam tak být s nimi!, napadá určitě v tu chvíli nejednoho diváka. Hm... Snění dovoleno. Nic víc, bohužel.

NEJLEPŠÍ MOMENTY LEO PÁRTY V HODONÍNĚ

1) Krásné nové hostesky

Jejich svěží kozičky tentokrát nezakrývaly ani šerpy Leo. Oč byla ochuzena naše propagace, o to víc si užilo oko návštěvníků. Pro našeho fotografa absolutní vrchol večera.

2) Kolt v pochvě

Nejnovější specialita Sonji Chiconny – „Vibrating Smith&Wesson" v její dokonale pružné kundičce. Nestřílí, zato svítí i ve tmě. Neodvažujeme se hádat, co do sebe Sonja nasouká příště.

3) Sonja, Jess a Terry v sobě

Když se tři nejkrásnější striptérky našeho erotického nebe do sebe pustí všechny najednou, neví jeden, kam dřív koukat. Aspoň se nemusí starat o balanc, protože má v tu ránu třetí nohu...

Jaký by byl můj inzerát na „hezké chvíle"?
Blondýnka, 24/167/53, hledá muže se správnou výbavou, kterého při sexu vzrušuje přesně to, co mě.
K naprostému uspokojení potřebuji cítit, že jsem dokonale naplněná, takže by jeho penis měl mít nejméně pět centimetrů v průměru.

Na velikosti záleží

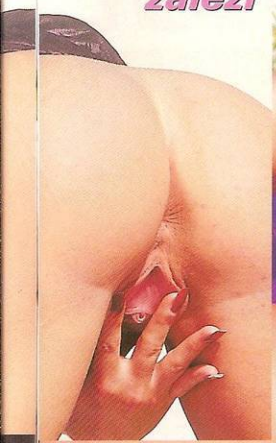

Od puberty zkrátka sním o co největším klacku. Mám dva silné robertky, které používám najednou – můj zadeček je stejně náročný jako vagina. Moc ráda bych také někdy vyzkoušela fisting, sama si tam někdy strkám ruku až po zápěstí. Teprve když mám pocit, že se každou chvíli roztrhnu, dostávám orgasmus, který mě skoro přivádí do bezvědomí...

909 464 661
Zavolej mi!
Pro starší 18let
29 Kč/30 s. WPI, P.O. BOX 28,
Průhonice. Tyto služby
nepodporuje
Český Telecom, a.s., Eurotel,
T-Mobile a Oskar.

LEO TIP

Chcete být opravdu „in" a „trendy"? Pořiďte si zaručeně originální nábytek nebo proveďte na svém přibližovadle zásadní sexy-tuning. Máte-li svolnou partnerku, můžete svůj obývák vylepšit třeba pro oslavy letošního Silvestra - garantujeme vám, že na půlnoční přípitek v něm vaši hosté jen tak nezapomenou. Když vyrazíte do nového roku se speciálními nárazníky nebo i vylepšenou zadní koulí, na silniční kontroly můžete zapomenout. Pochybujeme, že by se paže zákona dokázala vzpamatovat, dokud budete v dohledu...

Ozdoba domácího baru

Neupíjí, potěší oko a navíc bude donekonečna naslouchat opileckému blábolení osamělých hostů místo vás.

Stolní lampa

dodá vašemu večernímu posezení u karet neopakovatelnou atmosféru, nelze ji převrhnout.

Čtyřramenný lustr

Zaručeně původní kus prozáří společenskou místnost nenapodobitelným půvabem (nevýhoda: poměrně krátká životnost).

Pracovní židle

Z vašeho surfování po BDSM sajtech nebo pokecu na erotickém chatu učiní naprosto nezapomenutelný zážitek.

Nárazníky

Budí respekt na cestách, silikonové výplně perfektně ztlumí i náraz v 70 km/hod., nebylo testováno na zvířatech.

Obývák

– **STOJACÍ LAMPA** Poslouží i jako opěrka společensky unavených
– **PŘÍRUČNÍ BAR** S milým překvapením, jeho dveře se netrhnou
– **KŘESLO** Každý se v něm bude cítit jako král tvorstva
– **PODNOŽKA** Neodmyslitelný doplněk pohodlného odpočinku

Novinky do ložnice

MALÉ NÁSTROJE PRO VELKOU SLAST

VIBRÁTOR MICRO CHARGE

Speciální vodotěsný vibrátor ve tvaru válečku se zaoblenými konci má velmi malé rozměry a snadno jej ukryjete do kapsy, kabelky či kdekoliv jinde (např. mezi nádobí). Lze jej zasunout jako tampón a vesele se oddávat rozkoši třeba přímo na párty, uprostřed nic netušících lidí. Lze jej použít jak ke dráždění klitorisu, poševního vchodu, tak díky jeho rozměrům i k análnímu. Díky šestnáct centimetrů dlouhému provázku jej můžete zavádět skutečně velmi hluboko a pak také bez problémů vytáhnout. Rozměry: délka 6,5 cm, průměr 1,5 cm

CENA: 636 Kč na www.leoshop.cz

NAIL POLISH VIBE

Je miniaturní, ale za svými většími bratry výkonem nijak nezaostávající vibrátor, který se tváří jako lahvička laku na nehty. Pod víčkem se skrývá čtyři a půl centimetru dlouhý „prstík", který polaská roztoužený poštěváček nebo bradavky téměř kdekoliv a kdykoliv. Nepozorovaně, diskrétně a přitom se stoprocentním účinkem. Pořiďte své přítelkyni výbavu tajné sexuální agentky – a nezapomeňte na lahvičku nalepit svou fotografii!

CENA: 19,95 $ na www.bettersex.com

LEO objev

Po soustředěném mnohaletém pátrání se našemu fotoreportérovi podařilo učinit zásadní objev a hlavně ho zachytit na film. Pokud si dodnes někdo představoval, že dívka přijde na casting, je vybrána, projde rukama vizážistů, kadeřníků a imagemakerů, setrvával v hlubokém omylu. Ano, my (a rádi se s vámi o svůj objev dělíme) už známe pravdu. Ode dneška víme, **JAK SE RODÍ MODELKY!**

① Objevují se ručičky... mává nám!

② A jde na to! Levou nohou.

③ A už jsou venku obě, krása.

④ Zřejmě to nešlo, teď to zkouší hlavičkou.

⑤ Prsa už jsou venku, výborně!

⑥ A je tady. Nová, krásná, inteligentní...

MINITEST: HOLKA, NEBO KLUK?

Každý obdivovatel zadních vrátek by si měl být jist, že klepe na rameno té pravé osobě, aby se vyhnul blamáži. Usnadnili jsme vám tipováním tím, že objekty na našich obrázcích jsou téměř nahé. Takže, holka, nebo kluk? (Správnost svého odhadu si můžete ověřit v Leo koktejlu na straně 48–49.)

EROTIC STORE XXX TOP 5

Nejpůjčovanější tituly ve videopůjčovnách sítě Erotic Store XXX za uplynulý měsíc:

1. **NESTOUDNÉ KRÁSKY** *(klasika)*
2. **NEZBEDNÉ HOLČIČKY** *(lesbičky)*
3. **SPERMOŽROUTI** *(gay)*
4. **EXTRÉMNÍ SLAST** *(pervers)*
5. **DR. KLEIN** *(klasika)*

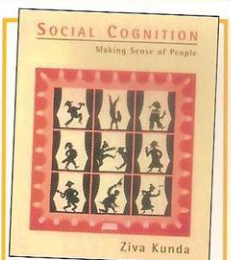

LEO DOPORUČUJE

Jestli patříte k těm, kdo shání vánoční dárky na poslední chvíli, máte ještě šanci potěšit nejenom zájemce o sociologii a poznávání lidí. Tuto knihu pořídíte na www.amazon.co za 36,12 $. Autorka již bohužel živa není.

Tajný dotazník
VIVIANA
Jméno: Viviana
Věk: 24 let
Znamení: Blíženci
Výška: 170 cm
Váha: 56 kg
Míry: 105-62-90
Bydliště: Praha
Povolání: modelka
Orientace: heterosexuální (až na malé výjimky;-)
První sex s mužem: v šestnácti
První sex se ženou: v sedmnácti
Nejcitlivější místo: bod G
Oblíbená poloha: na koníčka
Oblíbená technika: orální sex
Oblíbená pomůcka: perličkový vibrátor
Oblíbená „úchylka": sex v poutech
Plive, nebo polyká?: polyká
Co ještě nezažila: sex se třemi muži
Tajný sen: zažít bukkake party

VIVIANA

Tajný dotazník

Říká o sobě: Nevidím nic špatného na tom, že si ráda užívám, a nechci se zatím vázat. Ještě aspoň deset let budu řádit s každým, kdo se mi zalíbí, a chci poznat úplně všechno. Klidně bych zkusila i natáčení péčka, takový gang bang, kdy by se na mně vystřídalo třeba třicet chlapů, je docela rajcovní představa...

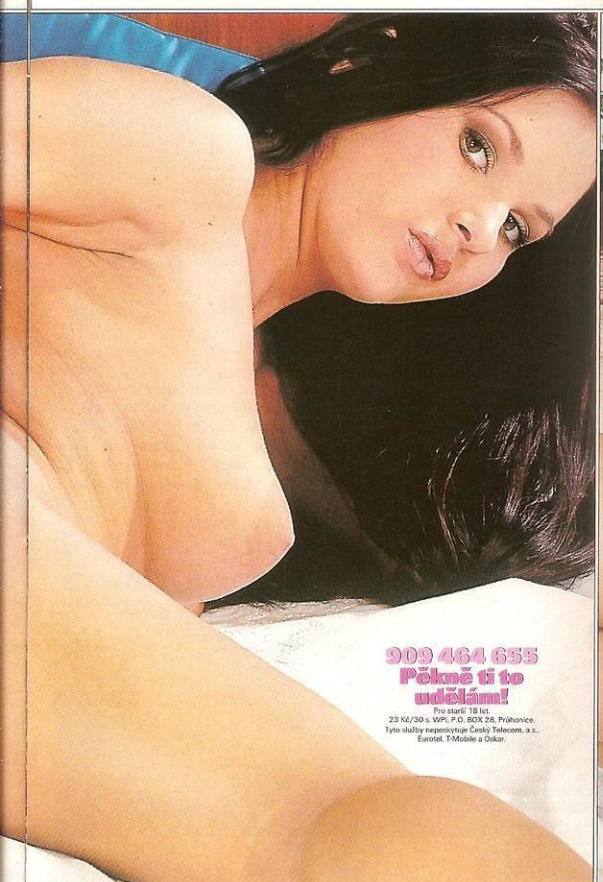

909 464 655
Pěkně ti to udělám!
Pro starší 18 let.
23 Kč/30 s. WPI, P.O. BOX 28, Průhonice.
Tyto služby nepeskytuje Český Telecom, a.s., Eurotel, T-Mobile a Oskar.

Poskytuje GRYF s.r.o., P.O. BOX 28, Průhonice • Pro starší 18 let • 29 Kč/30 sec.

Vylepši sexuální zdraví a pohodu!
VASOPLEX
Rychlejší a pevnější EREKCE!
1 balení – 933,- Kč
2 balení – 1832,- Kč
+ běžné poštovné za 57 Kč
(bez ohledu na počet balení)
Vaše objednávky zasílejte laskavě na adresu:
P.O.Box 164, Černokostelecká 20/2020,
100 31 Praha 10. Do levého horního rohu obálky napište heslo VASOPLEX.
Objednávky na tel. č. 281 090 604 od 8.00 do 16.00 hod. Po 16.00 hod. záznamník.

Celá Morava: Rozvedená žena - foto - hledá přítele na trvalejší vztah, založený především na sexu. Nechci se zatím nijak vázat, ale sama si to dělat nebudu! **Volejte na 909 46 46 56** nebo mi pošlete **SMS** v podobě **OPUSTENA+text zprávy** na **č. 900 0330**!
Technicky zajišťuje: *Tel. - GRYF s.r.o., P.O.BOX 28, Průhonice
* SMS - PSMS s.r.o., P.O.BOX 68, Praha 4 * Pro starší 18 let
* Cena: 23Kč/30 sec.tel., 30Kč/SMS

MARCELA BŘEZINOVÁ
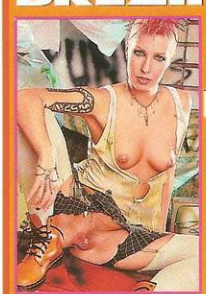
zcela otevřeně...
...ZEPTEJ SE MĚ NA COKOLIV!!!
Pošli mi SMS
ve tvaru FLIRT TG text
na číslo 903530
Provozuje Top Galaxys s.r.o., technicky zajišťuje Topic Press, cena SMS max. 30 Kč.
Nebo zavolej na číslo
906 606 610
Provozuje Top Galaxys s.r.o., technicky zajišťuje HALOTEL s.r.o., Box 304, 110 00 Praha 1. Cena max. 60 Kč/min.
Neposkytuje Český Telecom, T-Mobile, Eurotel, Oskar. Pro osoby starší 18 let

SEXPERT

15 MÍST, KDE S ZASEXUJETE

Každý tirák ví, že po dvou stech kilometrech nic tak řidiče neosvěží jako kvalitní soulož, byť na sedačkách auta. Na záchodě to bezpochyby dělal každý třetí z nás a o pichu na kancelářském stole jistě také ví svoje většina národa. Ale fantazie je nekonečná, tak proč se omezovat jenom na klasiku?

1. AUTO

Ideální pro záletníky nebo jako improvizovaný prostor, zdráhá-li se jít k vám domů. Použitelné i pro relaxaci při dálkových jízdách s partnerkou, ale za jízdy se sexu oddávají jen nezodpovědní kaskadéři.
Využití: rychlovky
Výhody: získáte novou inspiraci (neobvyklé polohy, improvizace)
Dostupnost: ●●●●●
Vzrušivost: ●●●
Riziko: 0 až ●●●●● (0, parkujete-li na odlehlém místě, ●●●●● v 90 km/h na dálnici)

2. BAZÉN

Máte-li ho u vily, v letních měsících se jistě nebudete s rozpálenou nymfou stěhovat do ložnice. Ale i kout veřejného nebo hotelového bazénu těsně před zavíračkou může poskytnout znamenité vzrušení.
Využití: zvládnutí akrobatických poloh i s těžší partnerkou
Výhody: odpadá potřeba lubrikačního gelu a následné sprchy
Dostupnost: ●●●●
Vzrušivost: ●●●●
Riziko: ●●● (pro ni v silně chlorované vodě nebo při orálu pod hladinou)

3. CIZÍ BYT

Nejbanálnější a zároveň kýženou možnost ozvláštnění vašeho sexu se stálou partnerkou představuje soulož ve vypůjčené posteli, třeba po zdařilém večírku u kamarádů.
Využití: libovolné, v cizím prostředí se většinou odvážete mnohem víc
Výhody: nemusíte po sobě prát povlečení ;-)
Dostupnost: ●●●●●
Vzrušivost: ●●●●
Riziko: 0 (Praskla postel? Kamarádka si spletla dveře? No a?)

4. HŘBITOV

Poněkud morbidní, říkáte? Možná, ale racionálně vzato, těm pod vámi je už srdečně fuk, co se na náhrobcích odehrává a nebudete-li přitom křičet Ave satanas, těžko může někoho namítat i velebníček.
Využití: když chcete sbalit vyznavačku gothic sexu
Výhody: zapícháte si mezi lidmi, ale nikdo vám do toho nebude kecat
Dostupnost: ●●●●●
Vzrušivost: ?
Riziko: světské = 0

5. KANCELÁŘ

Kde jinde by si měl užívat šéf s lepou sekretářkou nebo kolega s vdanou kolegyní? Kam jinam se vrtnout na závěr bujarého firemního večírku? Máte snad v pracovní smlouvě výslovný zákaz sexu na pracovišti?

Kundička nebo análek? Do zadečku jsem to sice ještě nedělala, ale ráda se to naučím. Pošli mi SMS ve tvaru: **SEX TG ALA tvůj text** na **903 55 30** nebo mi zavolej na **906 606 610**.
Provozuje Top Galaxys. Technicky zajišťuje Halotel, TopicPress; 60Kč/min, 30Kč/sms.

Poskytuje Premium SMS s.r.o., P.O.BOX 68, Praha 4, GRYF s.r.o., P.O. BOX 28, Průhonice • Pro starší 18 let • 30 Kč/SMS, 23 Kč/30 sec.

NEJLÉPE

Využití: po pracovní době libovolné
Výhody: žena ocení, že děláte přesčasy
Dostupnost: ●●●●●
Vzrušivost: ● až ●●●●●
(podle krásy kolegyně)
Riziko: ● (připínáčky v zadku, potřísnění důležitých dokumentů)

6. KINO

Klasické místečko prvních pubertálních výbojů si určitě občas zaslouží nostalgickou vzpomínku. Otrlejší rozjedou ruční práce uprostřed řady, méně smělí zvolí zadní řadu v poloprázdném sále.
Využití: především handjob a orální sex
Výhody: za jedny peníze dvojnásobná zábava
Dostupnost: ●●●●●
Vzrušivost: ●●●
Riziko: vzhledem k neexistenci uvaděček 0

7. KOSTEL

Než vzkřiknete cosi o rouhačství, čtěte: Výsledky speciálního výzkumu v patnácti zemích světa odhalily, že nejméně 10 % z 1100 žen minimálně jednou v životě snilo o sexu ve stánku božím!
Využití: orál ve zpovědnici, soulož na oltáři
Výhody: prostředí posvětí i případnou nevěru
Dostupnost: ●●●●
Vzrušivost: ●●●
Riziko: ● (útok zuřivého pátera) až ●●● (nastydnutí)

8. LETADLO

Vzhledem ke klesajícím cenám letenek už soulož v deseti kilometrech nad zemí zdaleka nepředstavuje nedostupný sen pohlavních experimentátorů. Pak už zbývá jenom paluba raketoplánu...
Využití: rychlovka na WC
Výhody: lidí, kteří se mohou pochlubit, že si zapíchali v letadle, není mnoho
Dostupnost: ●●●
Vzrušivost: ●●●●
Riziko: 0 (vyrušení letuškou není riziko, ale milé zpestření)

9. PARK

Lolitku okouzlí květena, vůně šeříků a zpěv ptactva, její matku možnost na veřejnosti vám „nemravně" hrábnout do poklopce. No a po setmění – hup na to!
Využití: veškeré představitelné
Výhody: pohyb na čerstvém vzduchu
Dostupnost: ●●●●●
Vzrušivost: ●●●
Riziko: ● (šmírák v křoví) až ●●●●●
(pittbull bez košíku)

10. PLÁŽ

Aspoň minimálně romanticky založené jsou prakticky všechny ženy, takže vzhůru na pláž – slunce, zapadající do oceánu, šum příboje a trocha písku na ohanbí vás nezabije!
Využití: orální sex, misionářská poloha
Výhody: atmosféra (podpořená lahví vína) zlomí i feministku
Dostupnost: ●●●
Vzrušivost: ●●●●
Riziko: ● (zatoulaný krab)

11. RESTAURACE

Posadit si partnerku na klín v lokále by hraničilo s hazardem. Máte vlastně jen jednu možnost, zato unikátní. Ukryjte ji pod ubrus a nabídněte klobásu, zatímco degustujete ústřice.
Využití: orál pod stolem
Výhody: nenapodobitelný gurmánský zážitek
Dostupnost: ●●●●●
Vzrušivost: ●●●●●
Riziko: ●● (upadne vám lžíce a vrchní se pro ni shýbne)

12. STŘECHA

Plochá střecha paneláku se v létě přímo nabízí a od opalování bez plavek je k vášnivé souloži i čemukoliv jinému jen malilinký krůček.
Využití: libovolné, jste-li na nejvyšší budově v okolí
Výhody: opálíte se
Dostupnost: ●●●●●
Vzrušivost: ●●●●
Riziko: 0 (dostatečně daleko od okraje)

13. VLAK

Soukromí lůžkového kupé, úzká palanda a rytmus pražců – ideální romantická kulisa pro klasický pohlavní zážitek, třeba na služební cestě.
Využití: vše, co dovolí stísněné prostory
Výhody: drncání vagónu vám ušetří část námahy
Dostupnost: ●●●●●
Vzrušivost: ●●●
Riziko: ve víru orgasmů zapomenete v cíli vystoupit

14. VÝTAH

Sex v kabině jedoucí zdviže je pravou výzvou pro ty nejodvážnější hledače netradičních míst. Skuteční mistři oboru použijí páter-noster při horní otočce.
Využití: ultra-rychlovka

Výhody: možnost zamaskování předčasné ejakulace
Dostupnost: ●●●●●
Vzrušivost: ●●●●●
Riziko: že se nestihnete zapnout...

15. WC

Kromě dámských toalet luxusních restaurací je použitelná i pouliční válcovitá „budka" s vtipně nastavenou dobou použití patnáct minut (za 5 Kč). Limitovaná soulož – lahůdka!
Využití: vše mimo misionáře
Výhody: papír na utření po ruce
Dostupnost: ●●●●●
Vzrušivost: ●●●●
Riziko: ● (pohoršené pohledy)

Rošťanda v kalhotkách

Připadám ti prašťěná? Jestli tě vzrušuju, vůbec to nevadí. Sex mě začal zajímat fakt hodně brzy, ještě jsem koukala na dětské filmy. Tehdy mě fascinovala Pipi Punčochatá, rošťanda s culíky v nemožných bagančatech.

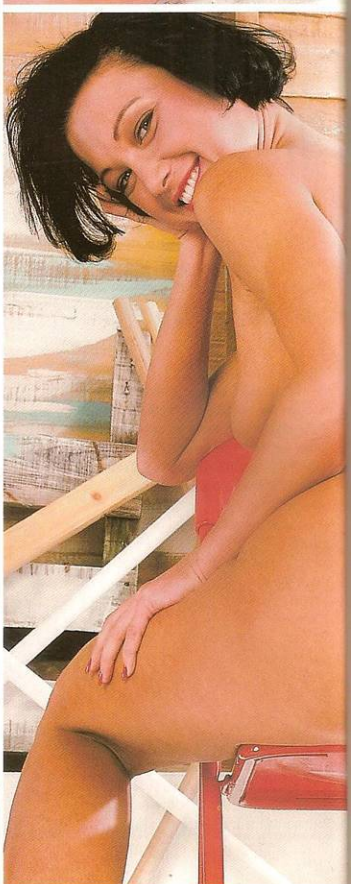

LINDA
Dlouho jsem chtěla být zrzavá a pihovatá jako ona. Dodnes se nejradši převlíkám do něčeho bláznivého a nedám dopustit na svoje šněrovací boty. Chceš mě v nich? Podívej, jak mám holou kundičku. A když mi pohladíš moje malý prsíčka, bude brzy mokrá. Jé, už...! Páni, ty ho máš velkýho! Ale počkej, co to děláš?Je to moc příjemný, ale já jsem ještě holka, víš? Jé... au!
909 464 560
Vlhnu touhou po sexu!!
Pro starší 18 let
23 Kč/30 s. WPL P.O.BOX 28, Průhonice.
Tyto služby neposkytuje Český Telecom, a.s.
Eurotel, T-Mobile a Oskar.

LEO

Justýna – prokletí ctnosti? Dejte mi s tou klasikou pokoj! Ne, nečetla jsem to, protože mám za celý život už plné zuby toho, že to každého napadne, když slyší mé jméno. Kdo to napsal, Markýz de Sade? No a co? Nic mi to neříká, fakt. Natrhla bych mu zadek! Ani ten film jsem neviděla, proč se koukat na porno, když je mnohem lepší to dělat?

909 464 663
Jsem pěkná divoška!
Pro starší 18 let.
23 Kč/30 s. WPI. P.O. BOX 28. Průhonice.
Tyto služby neposkytuje Český Telecom, a.s., Eurotel, T-Mobile a Oskar.

BUDU POŘÁD S TEBOU. CHCEŠ?
Pošli KODD PK3685
(Podmínky najdeš na str. 12)

JUSTÝNA

Miluju šukání, ne kecy

Ctnost... Co to je? Příšerný starý slovo. Miluju šukání a všechno okolo. Líbí se mi, když po mně chlap vystartuje a jde rovnou na věc, a ne aby to zkoušel s řečičkama o literatuře. Líbí se ti moje prsíčka a dírka? Tak šetři dechem a pojď na to!

Čechy: Studentka VŠ hledá přítele. Věk ani stav nerozhoduje, očekávám ale určitou úroveň. V případě potřeby diskrétnost u mne není problém. **Kontakt telefonem na č. 909 46 46 59** nebo i **SMS zprávou**. Pište: **LOLITA+text vašeho vzkazu** na **č. 900 0330**.
Technicky zajišťuje: *Tel. - GRYF s.r.o., P.O.BOX 28, Průhonice * SMS - PSMS s.r.o., P.O.BOX 68, Praha 4 * Pro starší 18 let
* Cena: 23Kč/30 sec.tel., 30Kč/SMS

Krásné dívky až k vám domů ještě dnes
A LEVNĚ!

TO JE ŠOK!

www.sex.cz

Největší česká erotická stránka

- stovky obrázků **reálných** společnic i **s kontakty**
- tisíce inspirujících fotografií **zdarma**
- **desítky hodin** filmů ke stažení
- živý video rozhovor s **nahou** dívkou
- erotické **inzeráty** a seznamka

Šuká jako o život

LOLA

Lola běží o život? Jasně že jsem ten film viděla. Nevím, jestli bych dokázala běžet jako ona, ale když jde o šukání, určitě bych mohla zachránit hezkých pár lidí. Bez sexu nemůžu být déle než dva dny, pak už to se mnou fakt mává a nejsem schopná myslet na nic jiného, než čím naplnit svou permanentně mokrou škvíru. Takže když si pořádně nezapíchám osmačtyřicet hodin, jde spíš o můj život!

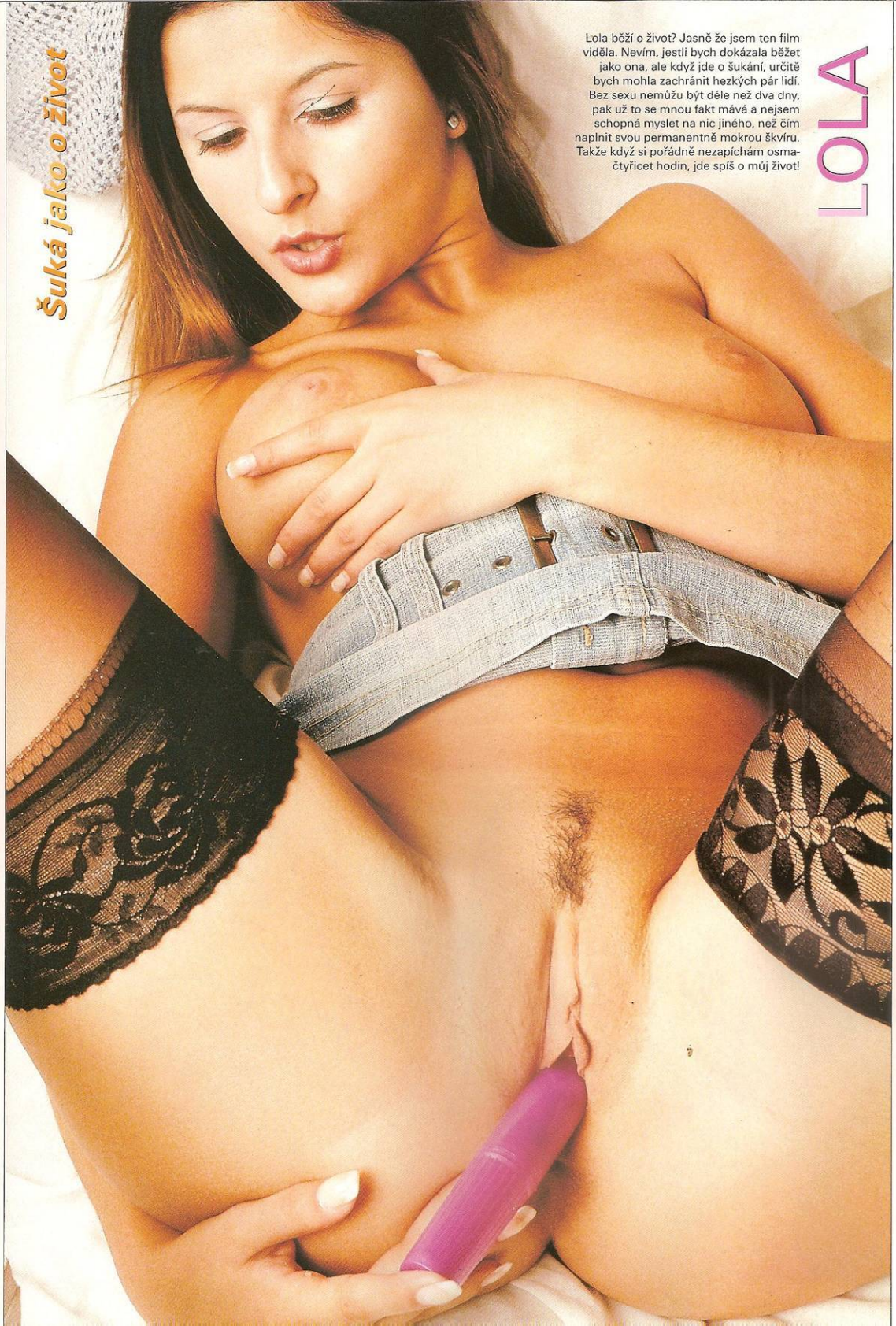

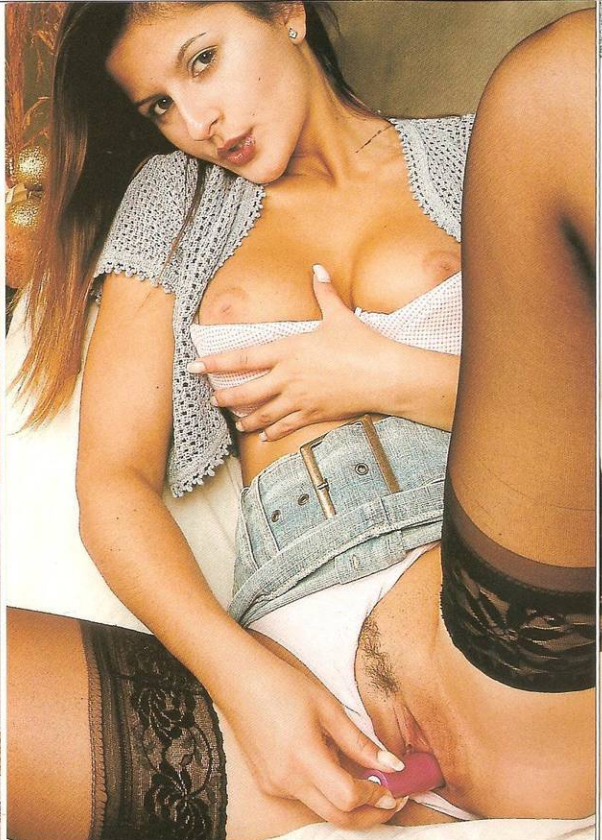

Šuká jako o život

909
464 656
Budu tě poslouchat!
Pro starší 18 let. 23 Kč/30 s. WPI
P.O. BOX 28, Průhonice
Tyto služby neposkytuje Český
Telecom, a.s., Eurotel, T-Mobile a Oskar

LOLA

Od patnácti, kdy jsem o "to" přišla, zbožňuju první průnik, ten moment, kdy napumpovaný žalud poprvé rozhrne okraj mé kundičky a dere se dovnitř. Mám ji docela malou a hodně pevnou, takže si pokaždé připadám tak trochu jako holka, která to zrovna dělá poprvé. Tu chvíli vždycky co nejvíc prodlužuji. Jak je ocas ve mně, chvíli si to vychutnávám a pak musí přijít pořádná, divoká bouchanice!

LEO KAMERA V AKCI

V současných mizivých teplotách takováhle vzpomínka na léto jistě potěší: Představujeme vám dorostenku, kterou naše Leo kamera odchytila koncem loňských pařáků kousek za Prahou. Bylo tehdy z čeho vybírat, objekty se „nabízely" na každém kroku – a tohle lízátko nás ani náhodou nezklamalo.

① Fajn, vybrala jsi perfektní místo, kočičko, máme tě jako na d

② Skvěle, zdá se, že to bude minimálně nahoře bez.

③ Úplně! Paráda, s tebou jsme to fakt trefili!

④ Vyholená kundička, nemá to chybu... Tak tak, namaž se.

⑤ Ano, hezky pečlivě, úplně všude, ať se nám nepřipálíš!

⑥ No ovšem, taky kozičky, s láskou... Jsi božská, zlato!

MÍSTO: cca 2 km za Prahou
ČAS: 22. srpna, 13:25–13:41
FOTOAPARÁT: Canon S45
KINOFILM: Kodak WS

⑦ Ještě trochu krému na bříško, to je ono. Něco nám připomíná...

⑨ Jo! Bomba! Vážně se začíná hladit, tak to je výhra!

⑧ I čumáček, dokonalost sama. A co bude teď, kočičko?

⑩ Páni, tuba krému v kundičce – musí být pořádně nadržená.

⑪ Dnešní mláďata nás nepřestávají (příjemně) šokovat!

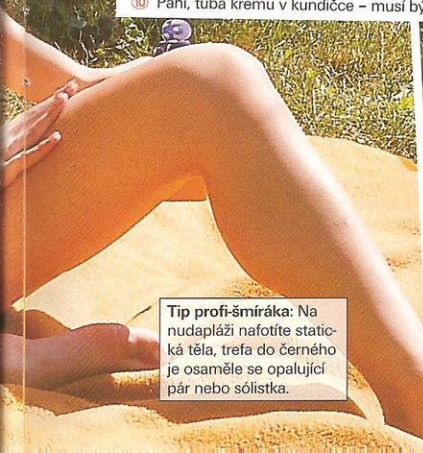

Tip profi-šmíráka: Na nudapláži nafotíte statická těla, trefa do černého je osaměle se opalující pár nebo sólistka.

⑫ Deset minut a je po všem. Teď se ti bude krásně dřímat...

HANA

Když se mě zeptáš, jaká je moje nejdůležitější erotogenní zóna, řeknu jednoznačně pusa. Nejenom že zbožňuju líbání, ale prostě to „mám přes pusu".

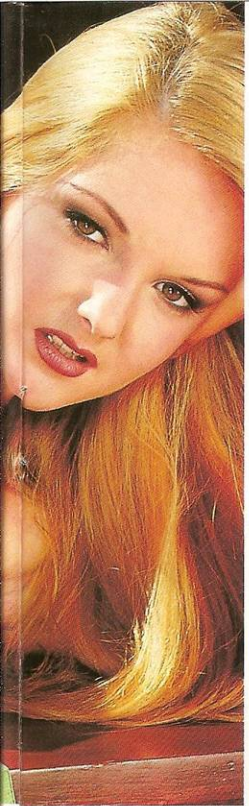

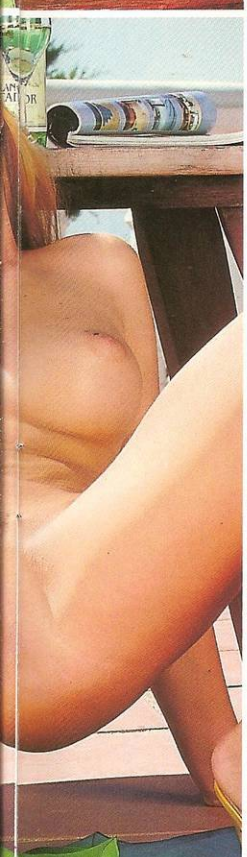

Žízeň po spermatu

Jsem určitě bisexuální, protože se často mnohem líp udělám s holkou. Doteky rtů, jazyka a zubů na celém těle, to je přesně to, co mě dovede na absolutní vrchol rozkoše. Když vlhká pusa klouže po mých prsou, cucá mi vzrušené bradavky a jemně je okusuje... Pak sjíždí dolů na bříško, zarejdí v pupíku a pokračuje ještě níž, až na kundičku, mmm! Stejnou slast prožívám, když takhle můžu zpracovávat jiné dívčí tělo. Miluju cucání lapliček a vzrušeného poštěváčku v přívalech šťávy.

CHCEŠ MĚ NA DISPLEJ?
Pošli KODD PK3689
(Podmínky najdeš na str. 129)

Jsem přitom jako nadržené zvířátko, rozmazávám si ji po celém obličeji, vrážím do kundičky i nos a lížu a lemtám... Kapitola sama pro sebe je, když můžu kouřit chlapa s pořádně velkým ocasem. Kolikrát se udělám, sotva vezmu do pusy jeho našponovaný žalud. Můžu to dělat třeba hodinu, jsem fakt posedlá. A stříkání? To je prostě „konec"!

909 464 664
Udělej mi to!
Pro starší 18 let.
23 Kč/30 s. WPI, P.O. BOX 28, Průhonice.
Tyto služby neposkytuje Český Telecom, a.s., Eurotel, T-Mobile a Oskar.

CHCEŠ MĚ MÍT V MOBILU?
Pošli KODD PK3688
(Podmínky najdeš na str. 12)

Už v sedmnácti jsem balila kluky nejmíň po dvou, protože mě fascinovalo, když se mi ve finále oba najednou vycákali na obličej. Chuť semene v puse mě totálně dostává a výstřik si fakt umím vychutnat. Když cítím, že to na něj jde, stáhnu mu předkožku na doraz, napnu mu celého ptáka, až se začne svíjet, a dodělám ho pohyby hlavy. Každý pak stříká jako rozříznutá tepna! Miluju, když mi sperma vytryskne do krku, až se zakuckám, a je ho tolik, že nestíhám polykat a vytéká mi z pusy na bradu a kape na prsa... Roztírám si ho pak po nich a zase olizuju z bradavek.

HANA

Žízeň po spermatu

MOBIL PLNÝ VZRUŠENÍ!

MMS TAPETY přímo pro Vás! Pošli SMS tvaru: JAVA PK XXXXX na číslo 900 09 50. Např. JAVA PK 50172 na číslo 900 09 50. WAP

POLYFONNÍ MELODIE

Pošli SMS JAVA PK XXXXX na číslo 900 09 50. Např. JAVA PK 70342 na 900 09 50.

70042 Kate Ryan - Only If I
70044 Touch - Ljubi Menja Po Francuzski
70046 Verona - Kde Lasku Brat
70049 Verona - Najpl Sam
70050 Racana - Nebezpečná
70052 Q-Zone - Dragostea Din Tei
70056 ATB - Marrakech
70058 Basketbal Decin - Hymna
70060 Dido - Life for Rent
70062 Christina Aguilera - The Voice Within
70064 Robbie Williams - Sexed Up
70066 Enrique Iglesias - Not in Love
70068 Anastacia - Left Outside Alone
70070 Ready Kirkee - Krasohled
70072 Britney Spears - Everytime
70074 Usher - Yeah!
70076 Lucie Bílá - Volavky
70078 Eamon - Fuck It
70080 Black Milk - Semknězl
70082 Outkast - Ms Jackson
70084 Petr Muk - Závoj Mlhy
70086 Sugababes - In The Middle
70088 Dido - Don´t Leave Me Home
70090 Lucie Bílá - Novembra
70092 Richard Muller - Ani To Tak Musí Být
70094 Iva - Ou Tu Veux Quand Tu veux
70096 D 12 - My Band
70098 Beyonce - Naughty Girl
70100 Top 10 Superstar - Ved Mě Dál
70102 Black Eyed Peas - Hey Mama
70104 Britney Spears - I´m a Slave 4 U
70106 Black Milk - Málo Slov

JAVA HRY

Pošli SMS tvaru: JAVA PK XXXXX na číslo 900 09 50. Např. JAVA PK 11014 na číslo 900 09 50.

70136 Chinasky - Možná
70138 The Offspring - Hit That
70140 Support Lesbiens - Let´s Dance
70142 Till Sadky - Modlitba Pro Partu
70144 Daniel Landa - Ona
70146 The Corrs - Summer Sunshine
70148 Nirvana - Smells Like Teen Spirit
70150 Kryštof - Obchodník s Deštěm
70152 Alanis Morissette - Everything
70154 The Rasmus - First Day of My Life
70156 No Doubt - Bathwater
70158 Linkin Park - Breaking The Habit
70160 Avril Lavigne - Don´t Tell Me
70162 The Offspring - Spare The Details
70164 Cocotte Minute - Mäl Bych Tě Sejmout
70166 Tata Bojs - Strašidýlko
70168 Tata Bojs - Virtuální Duet

10072 10760 10086 10064 10794 10070 11014 10088

Podporované mobily: Nokia 7650, 7250(i), 7210, 6800, 6610, 6600, 6220, 6230, 6100, 5100, 3660, 3650, 3510i, 3300, 3200, 3100, N-Gage

Nažhavte mobil i svému kamarádovi! Stačí jen za objednávku SMS připsat číslo jeho telefonu. Např. JAVA PK 11014 777123456.

WAP Váš telefon musí mít aktivovaný wap.

Celková cena hry je 100,- Kč. Cena loga/tónu a odpovědní melodie je 50,- Kč. Uvedené ceny jsou včetně DPH.

4sex

Diskrétní zásilková služba a on-line obchod.
Vibrátory, erotické prádlo, silikonové návleky, vaginy, lubrikační gely, kůže, pouta, roubíky, masky, postroje.

Garance nejnižších cen!!!

JELLY

Kód: 02-60
Gelový vibrátor typu Hi-Tech. Rotující hlavička, rotující perličky a vibrující stimulátor klitorisu. Uspokojí i ty nejnáročnější.
Rozměry: 19 x 3-3,5 cm. Délka části před stimulátorem klitorisu je 13 cm. Na 4 tužkové baterie - jako bonus zdarma k vibrátoru.

~~1499,-~~ **999,-**

FINGER

Kód: 60041
Bestseller mezi vibrátory, nepostradatelná součást výbavy každé moderní ženy. Tento „stříbrňák" nikdy nezklame. Plynulá regulace vibrace.
Rozměry: 11,5 x 2,5 cm
Na 1 tužkovou baterii – jako bonus zdarma k vibrátoru.

~~299,-~~ **199,-**

TRANSMISSION

Kód: 7001
Penis z moderního měkkého soft-touch materiálu. Skvělý společník pro chvíle samoty.
Rozměry: 16 x 3-3,5 cm

~~449,-~~ **299,-**

on-line obchod: www.4sex.cz
e-mail: 4sex@4sex.cz

RADEK

Kód: 02-06
Velmi oblíbený vibrátor z měkčeného latexu, který je věrnou kopií mužského přirození.
Opravdový chlapák.
Plynulá regulace vibrace.
Rozměry: 21,5 x 4,5 cm
Na 2 tužkové baterie - jako bonus zdarma k vibrátoru.

~~599,-~~ **399,-**

Platnost nabídky do vyprodání zásob

Objednací lístek pro dodání zboží

LEO

Zboží bude zasláno diskrétním způsobem poštou na dobírku.
U objednávek do 500 Kč účtujeme poštovné 50 Kč, nad 500 Kč poštovné 0 Kč

Kód	Název	Počet ks	Cena Kč

Jméno: .....
Příjmení: .....
Ulice: .....
PSČ: ..... Město: .....

Adresa: 4SEX - diskrétní zásilková služba
P.O. BOX 134,
Porubská 713
708 00 Ostrava - Poruba

podpis (jsem starší 18-ti let)

POPRVÉ V ČESKÉ REPUBLICE!

100 stran nejlepšího světového porna!

HARDCORE international

Právě na trhu!

Nejmladší nahaté holky, které vám můžeme ukázat

PRÁVĚ 18

Klárka

Ještě do minulého týdne jsem byla poslední panna ve třídě!

Zuzka

Kluky jsem zatím měla jenom dva, ale sama se sebou si hraju každý den. Vibrátor mám schovaný mezi plyšáky!

Evička

Osmnáct je mi zrovna dneska a to focení jsem si dala k narozeninám jako dárek!

Lucka

Naposledy mě vidělo nahou moje nejlepší kámoška. Ona byla taky nahá. Chcete prozradit, co jsme spolu dělaly?

Terezka

Ráda se předvádím a teď už mužu i veřejně!

NOVINKY
od 10. 12. 20

DARJA

Luxusní kurvička

Ale, copak je? Překvapilo tě, jak jsem se ti představila? Nemám problém s tím, co jsem, a je mi vážně celkem fuk, co si o tom kdo myslí a jak tomu říká. Slovo kurvička je přece docela roztomilé a já se vůbec nestydím za to, že si beru peníze za sex. Myslím, že mi budeš věřit, když řeknu, že to se mnou stojí za to, když vidím, jak se ti postavil...

Tak shoď ty kalhoty a pojď sem ke mně. A věř mi, že to nedělám kvůli penězům, ale proto, že šoustání prostě šíleně miluju a nikdy ho nemám dost. Můžeš se o tom přesvědčit, kolikrát budeš chtít. Tak pojď, ty krásnej samče, podívej se, jak mi stojí cecíky a jak mám prokrvenou kundičku! Už se sama otevírá, koukej... Vraž do mě tu svou kládu a opíchej mě, až budu křičet, chci to! Moc to chci, miluju, když na mně leží velkej chlap a pumpuje to do mě jako sbíječka...

Luxusní kurvička

ZADNÍ BRANKOU ROZKOŠE

Ženský análek se jako cíl napruženého penisu stále krčí na třetím místě za kundičkou a pusou. Neprávem. Prdelka vaší partnerky vám přitom může nabídnout úplně stejnou slast jako vagina – a někdy i podstatně větší!

BOŽSKÉ SEVŘENÍ

svůj penis do první prdelky jako lusk, která se namane. Šoustání zadečků totiž dávno není výsadou homosexuálů, v dnešní osvícené době přes šedesát procent pohlavně aktivních dospělých velmi dobře ví nejen to, že na něm není vůbec nic perverzního či nemravného, ale že je naopak vítaným zpestřením a ozvláštněním sexuálního života. A ctihodnému Freudovi s jeho teoriemi o nezralosti jedinců, provozujících sex „round and the back", se vysmáli už hippies v minulém století. Základní otázka je tedy zodpovězena: Do zadečku? Ano! A proč?

Základní argument nabízí milovníkům zadních vrátek lékařská věda: anální otvor obsahuje stejné množství citlivých nervových zakončení jako vagina a je tedy prokazatelně rovnocennou erotogenní zónou. I další důvody jsou velmi pádné – tak dokonalý stisk vám nabídne jenom opravdu dobře vytrénovaná kundička, otěhotnění je vyloučeno a odmítne-li vás do své přední svatyně vpustit například zatvrzelá panna, můžete získat její skalp alespoň tímhle způsobem. Pokročilejší experimentátoři už nejspíš také v páru zjistili, že pravda o citlivosti konečníku platí pro obě pohlaví, odhodili nepatřičné zábrany a rozkoš análního dráždění si dopřávají navzájem. Ano, pánové, jestli jste ještě nezkusili, jaké to je, když vám partnerka při orálním sexu zasouvá do análu vibrátor, přicházíte o fantastickou zkušenost! Stačí se zbavit nesmyslných předsudků, že byste tím degradovali svou samčí roli. Nebojte se ochutnat její pocity, bude to pak s vámi dělat ještě raději!

ANILINCTUS
Sexuální dráždění prováděné jazykem v oblasti konečníku, lízání análního otvoru. U heterosexuálních dvojic běžná součást předehry pohlavního styku.
(Sexuologický slovník)

Poloha pro pokročilé

Análně-orální stereo

PROČ VLASTNĚ?

Deset let staré vydání Sexuologického slovníku u hesla Anální sex mimo jiné uvádí, že jej preferují homosexuální muži a pro některé lidi je nepřijatelný z estetického hlediska. S druhým bodem souhlasíme. Má-li partnerka beztvaré pozadí sloních rozměrů, je esteticky nepřijatelný i pouhý pohled na něj, takže si slovníkem podložte knihovnu a po přečtení tohoto článku vesele zabořte svůj penis do první prdelky jako lusk, která se namane. Šoustání zadečků totiž dávno není výsadou homosexuálů, v dnešní osvícené době přes šedesát procent pohlavně aktivních dospělých velmi dobře ví nejen to, že na něm není vůbec nic perverzního či nemravného, ale že je naopak vítaným zpestřením a ozvláštněním sexuálního života. A ctihodnému Freudovi s jeho teoriemi o nezralosti jedinců, provozujících sex „round and the back", se vysmáli už hippies v minulém století. Základní otázka je tedy zodpovězena: Do zadečku? Ano! A proč?

Výhody zadních vrátek

- možnost zachování panenství
- nehrozí otěhotnění
- dokonale těsné sevření penisu
- vzrušující pocit lehké perverze
- možnost dokonalé výměny rolí

ČTYŘI KROKY K ANÁLNÍ SLASTI

1. PŘEDEHRA

Jakmile partnerka předem svolí k análnímu experimentu, musíte její prdelku zvolna nastartovat. Během mazlení se postupně začněte soustředit na cílovou oblast a při hlazení zadečku nepřestávejte zároveň stimulovat její oblíbenou erotogenní zónu (např. prsa). Pak přesuňte svou pozornost na kundičku a odtamtud už je to opravdu jen krůček.

2. ZVLHČENÍ

Dokonale umytý análek si samozřejmě zaslouží i svou dávku lízání a průnik špičky jazyka! Potom by měl na řadu přijít ukazováček nebo prostředník a poté, co ho zadeček bez problému přijme až na doraz, je čas oprášit heslo Kdo maže, ten jede. V nouzi vám poslouží libovolný kosmetický krém, ale speciální gel pro análním sex je ideální.

3. TRÉNINK

Pokud je vyšpulená prdelka před vámi „panna" a chcete, aby vše proběhlo skutečně hladce, po úspěšném zásunu prstu by měl přijít ke slovu ještě útlý anální vibrátor. První zkušenost s análním sexem bývá pro ženu mimořádně vzrušující, a proto nelitujte, když napoprvé zůstane u robertka. Tím dřív bude chtít další pokus – s živým.

4. AKCE!

Pozor! Zpočátku velmi pomalu, s citem a opatrně! Víc než kdy jindy musíte pečlivě sledovat partnerčiny reakce a plynule se přizpůsobovat jejímu chování. Zasouvejte postupně a průběžně kontrolujte, jestli je vše OK. Jakmile to začátečnici zaboří, můžete protentokrát na své uspokojení zapomenout nebo přinejmenším musíte zařadit přestávku.

BELA

Pracuju jako „nahá uklízečka", to znamená, že když si mě objednáš, přijedu a budu ti doma třeba vytírat a luxovat – úplně nahá. Vždycky jsem byla exhibicionistka, a tak mě i tenhle džob docela skvěle uspokojuje. Je to vzrušující, předvádět se chlapovi jakoby mimochodem třeba při mytí oken. Špulím na něj zadeček, roztahuju nohy, občas trochu zacvičím se smetákem...

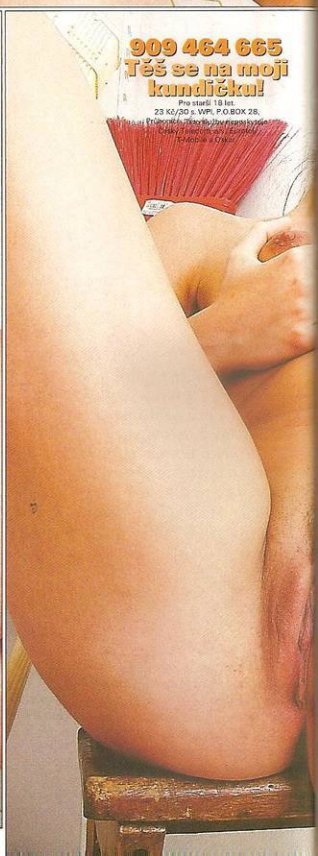

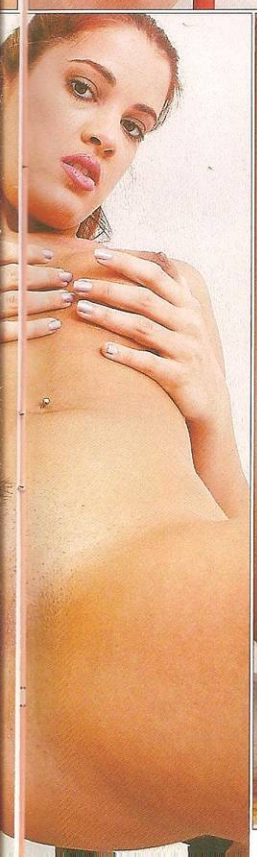

Nahá uklízečka

Někdy mě to vyrajcuje tak, že se na závěr musím utřít sama. Zákazník si to někdy chce při pohledu na mě udělat. No prosím, je doma, jeho věc. Ale TO už po něm neutírám, to bych si musela vzít gumové rukavice ;-)

ZNOJEMSKÝ FLIRT

Tohle jsi, chlapče, ještě asi nezažil.

Něco mě tam dole pekelně tlačí.

Krásně lížeš, Michelle, ma belle!

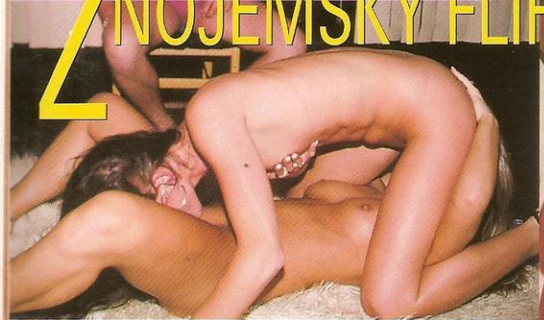

Páni, to je fakt moc příjemný, zlato!

Do kundičky, do zadečku...

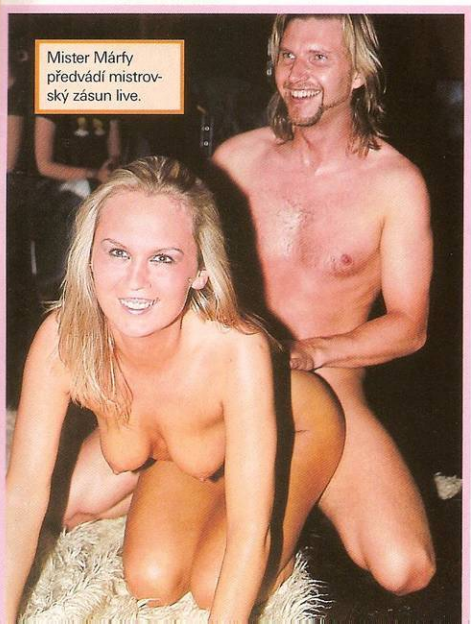

Mister Márfy předvádí mistrovský zásun live.

Známý veršík „Znojmo, vidím tě dvojmo" si mohl parafrázovat šťastný divák Flirt Párty, který se na podzim během téhle akce ocitl v žhavé péči Michele s Danielou. Bezpochyby zážitek snů!

A co pusa na rozloučenou, nebude?

ROZHLASOVÁ MODERÁTORKA

Oblečenou ji poznáte podle příjemně sametového, smyslného hlasu. Možná vás napadne, že s takovou samičkou by byla rozkoš provozovat sex po telefonu, nebo aspoň že je určitě fajn slyšet ji při souloži vzdychat. To ale ještě netušíte, co se odehrává ve studiu při jejím nočním vysílání! Nahlédli jsme tam za vás.

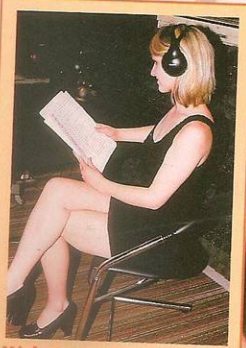

Výskyt: *rozhlasová studia*
Maskování: *sluchátka na uších*
Obvyklá velikost prsou: *2–3*
Kundička: *slyšitelně mlaskající*
Stupeň nadrženosti: ★★★★
Přitažlivost: ★★★
Dosažitelnost: *problematická*
Zvláštní znamení: *ráda o sexu mluví*
Pravděpodobná úchylka: *koprolálie (vzrušují ji sprostá slova)*

1) Tak jdeme na to, miláčkové. Vaše Soňa je tu se svou pravidelnou půlnoční hodinkou pro nespavce.

2) Hmm, o čem bych vám dnes tak mohla vyprávět? Něco o svém tělíčku, chcete? Mluvím o něm ráda...

3) A ještě radši se ho dotýkám. Nebo že bych vám raději přečetla kus ze svého deníčku? Zrovna včerejšek stál za to.

Příště: RECEPČNÍ

Kašlu na módu a na to, že si dnes všechny holky holí kundičky. Jednak moc dobře vím, že vždycky najdu chlapa, kterému se moje chlupatá kočička bude líbit taková, jaká je.

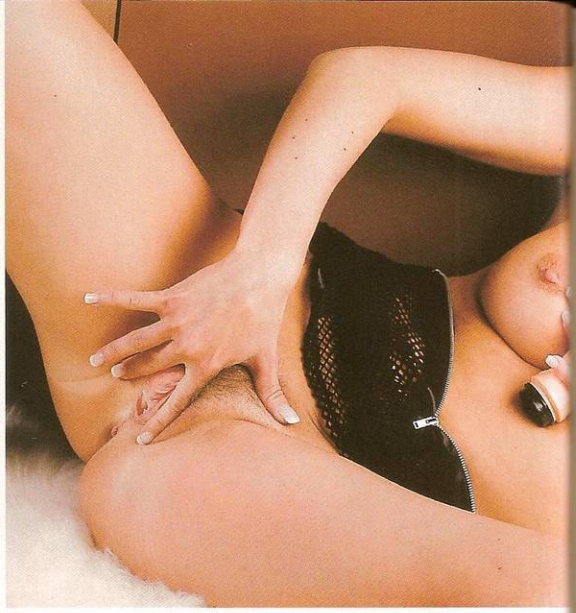

Kočičku mi holí kamarádka

A jednak jsou moje chloupky jemňoučké a hebké. Ráda si je hladím a určitě by se ti líbilo, jak sladce voní.

909 464 65
Mám talent na sex!
Pro starší 18 let.
23 Kč/30 s. WPI, P.O. BOX 28, Prům
Tyto služby neposkytuje Český Telecom
Eurotel, T-Mobile a Oskar.

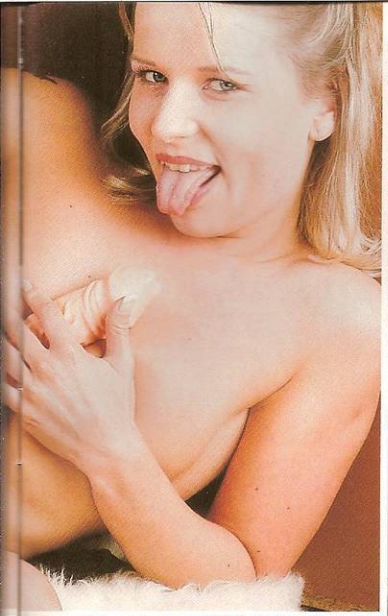

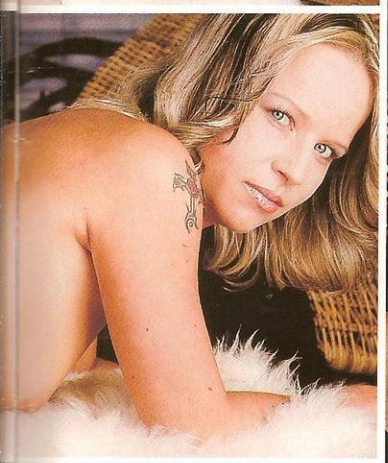

NÁĎA

Mám je jen docela maličko zaholené a to ještě vždycky svěřím Marcele, své nejlepší kamarádce. Je moc šikovná a pokaždé, když skončí s holením, zkontroluje pečlivě jazykem, jestli náhodou neškrábu... a dělá to tak krásně, že se ji vždycky musím odvděčit. No ano, většinou to trvá až do rána...

CHCEŠ MÉ MÍT V MOBILU?
Pošli KODD PK3700
(Podmínky najdeš na str. 12)

Svůj první orgasmus jsem zažila ve vaně – jako nadržená puberťačka jsem si to v ní udělala sprchou, silným proudem horké vody pod hladinou. A dodneška mám sex ve vodě nejraději. Ve whirlpoolu to nemá chybu...

Ve víru orgasmů

CHCEŠ MĚ NA DISPLEJ?
Pošli KOOD PICSTOS

IRIS

909 464 659
Budu tě poslouchat na slovo!
Pro starší 18 let.
23 Kč/30 s. WPI, P.O. BOX 28, Průhonice.
Tyto služby nepodporuje Český Telecom, a.s.
Eurotel, T-Mobile a Oskar.

Když teplá voda rozechvívá odspodu celé moje tělo, stačí mi jen málo. Parádně se v něm udělám i sama. Napřed se nechám celá namasírovat a pak nastavím prsa ke dvěma tryskám nahoře a kundičku k té spodní... Jindy si do ní zasunu svůj vodotěsný vibrátor a nechávám si vodou projíždět zadeček. Neznám nic krásnějšího než orgasmus uprostřed bublinek, které mě laskají úplně celou.

SEXY PRÁDLO

Základ kvalitního sexu

Ačkoliv Leo není právě hlasatelem teorie, že holka v prádle je erotičtější než úplně nahá, proti erotickým hadříkům vůbec nic nemáme a proti slečnám, které jim dokážou vylepšit nebo podtrhnout svůj sex-appeal, ani náhodou.

še. A ti, kdo dávají přednost hraní rolí, u specifických typů prádla skončí dříve nebo později – třeba latexový korzet jen tak něčím nenahradíte.

V NĚM, NEBO BEZ NĚJ?

Tábory „naháčů" a „prádelníků" jsou možná nesmiřitelné, ale moudrý muž ví svoje a erotické prádlo nezavrhuje už z toho prostého důvodu, že když se mu v něm partnerka nebude líbit, prostě jí ho sundá. Jak praví klasik 'A o tom to je'. Nejenom že vhodně vybraným kouskem prádla může žena své tělo vizuálně vylepšit (někdy i dost podstatně), ale ať už se z něj bude před vámi svlékat sama, nebo vám tuto činnost přenechá, je tím zaděláno na sice klasickou, ale prakticky neselhávající předehru. Kapitolu samu pro sebe tvoří skutečně specializované prádlo, většinou vybavené otvory nebo rozparky na správných místech, které partnerka nemusí odkládat ani při souloži a je tím pádem ideální pro milovníky prádlového fetiše.

OBLEČENÁ–NEOBLEČENÁ

Už při pohledu na naše ilustrační snímky je jasné, že u erotického prádla méně znamená více, ve smyslu čím méně zakrývá, tím více rajcuje. Ještě v temných předlistopadových dobách, kdy jsme si o tangách mohli nechat leda zdát, píchal autor tohoto článku krásnou devatenáctku, která se mu časem svěřila, že „když přitom mám na sobě košili, připadá mi to tak nějak krásně nemravný". Je to tak. Když si to rozdáváte s partnerkou, která na sobě má například korzet nebo jenom vyhrnutou podprsenku a kalhotky odtažené na stranu, evokuje to rychlovku, nevěru, znásilnění, zkrátka něco mimořádného a silně vzrušujícího. Totální sexuální nudista se možná připravuje o téměř nekonečné možnosti změn a improvizací, o variantě výroby vlastních erotických modelů ani nemluvě, protože zdaleka nejste odkázáni jenom na nabídku nejbližšího sex shopu.

CO JE DOMA, TO SE POČÍTÁ

Navštívit specializovanou prodejnu vám sice stoprocentně doporučujeme (zvlášť **XXX erotic store** nebo **www.leoshop.cz**), ale i s obsahem domácího prádelníku vaší milenky se nejspíš dá podniknout ledacos. Náš šéfredaktor například nedá dopustit na vydatně sepraná a tím pádem značně vysrážená bavlněná tílka, která lze patřičně upravovat přímo na těle milenky třeba vlastními rukama. O brutálně rajcovním efektu nahé ženy v pánské domácí košili nebo kabátku od pyžama jste už možná něco slyšeli. A koneckonců, v nouzi nejvyšší lze i z celkem průměrných kalhotek srolováním a vytažením nad boky vytvořit obstojnou náhražku typu G-string. Když

vaše polovička zapátrá na samém dně, možná objeví i nějaký zapomenutý kousek, který ji rajcoval v pubertě, nebo dosáhne grandiózního efektu tím, že si natáhne cokoliv, co nosila třeba před deseti lety. Improvizujte, experimentujte a hlavně erotické prádlo nezavrhujte!

LEO TIPY:

1) body Xena (cca 1100 Kč)

2) body Zlatá rybka (cca 1300 Kč)

3) souprava Nice (cca 1200 Kč)

4) tanga Chink s rozparkem (cca 300 Kč)

5) tanga Florida se zipem (cca 500 Kč)

6) body Avril (cca 500 Kč)

7) souprava Overt (cca 450 Kč)

8) punčochy + podvazkový pás Grace (cca 650 Kč)

CO VÁS ČEKÁ V PŘÍŠTÍM ČÍSLE:

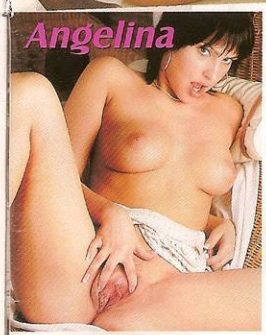

BALETKY NA SÍTI

Ovšem že nejde o reportáž z podivné sportovní akce, kde by baleríny pinkaly balonem. V rubrice LeoNet jsme tentokrát zabrousili na stránky, které nabízejí specifickou kategorii svůdných dívčin v „pišķotech".

JSI OPIČÁK, NEBO KANEC?

Převažují mezi českými muži Šakalové, Opičáci, Kanci nebo Býci? Jak se to pozná? Podle velikosti penisu. V příštím Leo Bazaru najdete nejenom výsledky celonárodního průzkumu kubatury českých penisů, ale také tabulku, podle které si snadno zjistíte, do které kategorie patří váš „nejlepší přítel".

SUSANA SPEARS

Štíhlé, opálené, dokonale pevné, vysportované tělo, kundička jako lusk bez jediného chloupku a výraz oprsklého teenagera – to je jedna z podob superstar světového pornonebe, Susany Spears. Perfekcionista zjistí, že Spear znamená v angličtině „bodnout kopím", a vezměte na to jed, že s touhle kočkou byste si zaručeně bodli rádi!

KOČIČÍ BOJ

Jistě mezi námi existuje dostatečně početná komunita těch, které nevzrušuje běžný pohled na nahá dívčí těla, byť v pohybu, ale k dosažení nejvyššího vzrušení vyloženě potřebují, aby spolu ty holky zápasily. Tahle specifická sexy disciplína má svůj název – Catfight – a budeme se jí věnovat v příštím vydání rubriky Bez tabu.

EROTICA SEX 2004

V příštím čísle najdete obsáhlou reportáž z nejvýznamnější události české erotické scény – Mezinárodního veletrhu erotické kultury Erotica Sex 2004, který se na podzim konal na pražském Výstavišti. Čtyřdenní maraton sexu ve všech myslitelných formách slovem, ale především obrazem přináší Leo č. 2!

LEO ZLEPŠÍ VAŠE POSTAVENÍ!